కొద్ది ప్రతులు మాత్రమే ఉన్నవి.
"ఆకలి"
[illegible] కడుపుపుచరిత్రను కన్నుల కట్టినట్లు శ్రీ భవాని [illegible] వ్రాయబడిన నవలకు చక్కని అనువాదము
వెల రు. 2-6-0,
దజను కాపీలకంటె ఎక్కువ కొనువారికి ప్రత్యేక రేటు.
మేనేజర్.
గోలకొండ పత్రిక.

Regd No 45 వెల ౦-౧-౪

గోలకొండ పత్రిక.

గోలకొండ దినపత్రిక
చందా వివరములు

సంవత్సర	రు.	25-0-0	30-0-0
ఆరుమాసములు	,,	13-0-0	15-8-0
మూడు మాసములు	,,	7-0-0	8-0-0
విడిపత్రిక		0-1-4	

మేనేజరు
గోలకొండ పత్రిక

సంపుటము 5 | 101088 | హైదరాబాదు-దక్కన్ శా. శ. ౧౮౭౪ నందనామ సం॥ ఆషాఢ శు॥ ౨ (24-6-1952) మంగళవారము | సంచిక 148

ఆల్విన్ మెటల్ వర్క్స్ లాకౌట్

హైదరాబాద్ అసెంబ్లీలో వివిధ ప్రశ్నలకు కార్మిక మంత్రి వివరణ

హయిద్రాబాద్, జూన్ 23

ఆల్విన్ మెటల్ వర్క్స్ మేనేజిమెంటువారు 19వ తేదీనుండి లాకౌట్ జరపడం విషయమై పారిశ్రామిక వివాదాలచట్టం 10 (3) సెక్షన్ ప్రకారం మధ్యవర్తిత్వ సంఘానికి నివేదింపబడిందని నేడు హయిద్రాబాద్ ఎసెంబ్లీలో కార్మికమంత్రి శ్రీ వి.బి. రాజు కాంగ్రెస్ సభ్యుడు శ్రీ ఎం.ఎస్. రాజలింగం చేసిన ఒక స్వల్పవ్యవధి ప్రశ్నకు సమాధానమిస్తూ తెలిపారు. స్వల్పవ్యవధి ప్రశ్న వేయడం స్టేట్ అసెంబ్లీలో యిదే ప్రథమం.

ప్రశ్న. 17 మందల మంది కార్మికులకు సంబంధించి ఆల్విన్ మెటల్ వర్క్స్‌నారు చట్టవిరుద్ధంగా లాకౌట్ ప్రకటించినమాట నిజమేనా? అయితే ప్రభుత్వం ఏమి చర్యలు తీసుకుంది?

శ్రీరాజు: లాకౌట్‌మాట నిజమే. అది చట్టబద్ధమా, విరుద్ధమా అనితేల్చడం ప్రభుత్వపు పని కాదు. దీనికై పేరుగా ఒక మధ్యవర్తిత్వ సంఘం ఏర్పాటైంది. ఆల్విన్ మెటల్ వర్క్స్ ప్రభుత్వానికి ఒకతలదిక్కుగా తయారైంది. లాకౌట్ విషయం నెలనే నాకు తెలుపబడింది. గాని పై విచారించవలసిందిగా ప్రభుత్వం (ట్రిబ్యూనల్)ను కూడా నియమించాం.

రాజలింగం: డైరక్టర్లబోర్డు అధ్యక్షుడెవరు? ప్రభుత్వంలో అరిని పదవి ఏమిటి?

రాజు: డైరక్టర్లబోర్డు అధ్యక్షుడు వకీలిల్లిగీమీ. ఆయన ప్రభుత్వ వాణిజ్య పారిశ్రామిక శాఖ కార్యదర్శి.

రాజలింగం: ఆయన ప్రభుత్వోద్యోగి గనుక ప్రస్తుతపు లాకౌట్‌కు ప్రభుత్వానికి కొంత సంబంధం ఉందని భావించవచ్చా?

రాజు: అది పొరబాటు.

రాజలింగం; ఆల్విన్ మెటల్ వర్క్స్ మేనేజరు బ్రిటిష్ సామ్రాజ్యవాదపు ఆధిక్యాన్ని చూపిస్తూ వర్కర్లతో మాట్లాడేవుడు ప్రస్తుత ప్రభుత్వపు హక్కుల్ని చాలెంజి చేస్తున్నాడనీ వర్కర్లలో క్రోధాన్ని పురికొల్పుతున్నాడనీ ప్రభుత్వానికి తెలుసా?

రాజు: దీని వివరాలను గురించి నేనేమీ చెప్పలేనుగాని మేనేజిమెంటు వారికి కార్మికులకు మధ్య అనుమానాలు బాగా పొడసూపుతున్నాయని చెప్పగలను.

ఎస్. రాజారాం (సోం): లాకౌట్‌కై చెప్పిన కారణాలకు కార్మికమంత్రి సంతృప్తి చెందారా?

రాజు: నాసంతృప్తి, అసంతృప్తులతోనిలేదు. అనలువిషయం ట్రిబ్యునల్‌కు నివేదించబడింది.

దేశపాండే (పి. డి. విఫ్) మంత్రిగారి ఉత్తర్వులప్రకారం ఫ్యాక్టరీ తిరిగి ఎప్పుడు పనిచేస్తుంది?

రాజు: పారిశ్రామికచట్టం సెక్షన్ 10 (3) ప్రకారం చర్య తీసుకోబడగలదు.

దేశపాండే: అత్యవసర చర్య తీసుకోబడుతుందా లేక ఆలస్యమౌతుందా?

రాజు: సత్వర చర్యకే నాఉత్తర్వులుద్దేశించబడ్డాయి.

దేశపాండే: ఒక మాదిరిగా ప్రభుత్వఅజమాయిషీలోనే నడుస్తున్నట్లున్న ఫ్యాక్టరీ లాకౌట్ విషయంలో ప్రభుత్వంతో సంప్రదించడానికేమీ అడ్డంకి లేదా?

రాజు: మేనేజిమెంటు తీసుకున్న చర్యపై జోక్యం కలిగించుకోనందుకు ప్రభుత్వానికి అధికారంలేదు.

దేశపాండే: కాని యిక్కడ డైరక్టర్లబోర్డు అధ్యక్షుడు ప్రభుత్వానికి చెందిన ఒక శాఖ కార్యదర్శి గనుక లాకౌట్ ప్రకటనకుముందు ప్రభుత్వంతో సంప్రదించడం జరుగలేదా?

రాజు: అధ్యక్షుడు డైరక్టర్లబోర్డులో వ్యక్తి. ప్రభుత్వం వాటా దారు మాత్రమే.

గవేరివాల్: అధ్యక్షుడుగా ఆతని విధులు కార్యక్రమాలు యేవి?

రాజు: ఆతడు డైరక్టర్లబోర్డు అధ్యక్షుడు గనుక సమావేశాలకు అధ్యక్షత వహించాలి. డైరక్టర్ల బోర్డులో ప్రభుత్వం తరఫున ఆతడు పనిచేస్తూ ఉంటాడు. ఆతడు పాలసీలు విధించడానికి వీ లేదు. ప్రభుత్వపు ఆర్థిక హక్కుల్ని కాపాడుతూ ఉంటాడు.

మరొక అనుబంధ ప్రశ్నకు సమాధానమిస్తూ కామర్స్‌మంత్రి శ్రీ వినాయకరావు విద్యాలంకార్ ఆల్విన్ మెటల్ వర్క్స్ ఫ్యాక్టరీలో హయిద్రాబాద్ ప్రభుత్వానికి 30 మంతుల షేర్లు ఉన్నాయని తెలిపారు.

స్టేటులో అనావృష్టి

పశుగ్రాసం నీరుకొరతి

హయిదరాబాదు, జూన్ 23

వివిధజిల్లాలనుండి సీ టీ కి, గడ్డికొరతఉన్నట్లు వార్తలు వస్తున్నాయి.

యెల్లందు, పార్టూరు, దగ్గూరు, ఆజ్జల్‌పూరు, యాద్గీరు. మాస్వి, లింగ్సుగూర్, కుష్టగి, ఆలంపూరు, మున్నగుప్రదేశాలనుండి పశువుల రోగాలతిపోర్టులు వస్తున్నాయి.

మెదక్, వికారాబాద్, హుజూరునగరు, రామన్నపేట, వరంగల్, కరీంనగరు, మహాదేవపూరు, మెట్టపల్లి, హుజూరాబాద్, పార్కల్, నిర్మల్, బోత్, కిన్వట్, భాన్‌పూరు, ఔరంగాబాద్, భోకర్దన్, ఖుద్దాబాద్, సిద్దిపేట్, పర్భని, జైన్‌పూరు, హింగోలి, బిస్మిత్, పత్రి, పార్టూరు, మధోల్, కాన్వాధరు, జాహీరాబాద్, శాంతిపూరు, అహమద్‌పూరులోని కొన్ని భాగాలు అనావృష్టితో బాధపడుచున్నవి.

జనగామ, వరంగల్, జింటూరు, పత్రి భాగాలలో పశుగ్రాసం కొరత గాఉంది.

కాటన్ మార్కెట్

జూన్ నం

హయిద్రాబాదులో తుడిచిపెట్టాల్సిందిగా ప్రభుత్వానికివినతి

హయిద్రాబాద్, జూన్ 23

హయిద్రాబాద్‌లో అమెరికన్ కాటన్ మార్కెట్ ధరలను నూర్చిన జూదం ఎక్కువగా సాగుతున్నట్లు నాంపల్లిలోనిఎఫ్ వార్డు (1) కాంగ్రెస్ కమిటీ ద్వారా తెలుస్తున్నది. ప్రజల నుండి చేరిన సమాచారాన్నిబట్టి పోలీసులు కొందరు జూదగాండ్రను చట్టుకున్నారుగాని పోలీస్ సబార్డినేట్ ఉద్యోగుల్లో యీవిషయమై ఎక్కువ శ్రద్ధ కనిపించడం లేదనుకూడా తెలుస్తున్నది. ఈజూదాన్ని మొగ్గలోనే త్రుంచివేయవలసిందిగా యీ సందర్భంలో కాంగ్రెస్‌కమిటీ కోరుతున్నది.కూడా.

సికింద్రాబాదులో సాంకేతిక ఉన్నత పాఠశాల

సికింద్రాబాద్, జూన్ 23

సికింద్రాబాదులోని మారేడుపల్లిలో ఒక సాంకేతిక ఉన్నత పాఠశాలను పెట్టడానికై ప్రభుత్వం రూ. హోలీ 4 లక్షల ఖర్చుతో పెద్ద భవనమును, వర్క్‌షాపును కట్టించింది. ఈ భవనంలో బాలురకొరకు త్వరలో ఒక సాంకేతిక ఉన్నత పాఠశాలను ప్రారంభించడానికై ఒక ప్రణాళికనుకూడా ప్రభుత్వం మంజూరు చేసింది.

ఈ పాఠశాలలో హయిద్రాబాదు సెకండరీ విద్యాపథకంవారి హైయర్ సెకండరీ (టెక్నికల్) పరీక్షకు కూడా 8, 9, 10 తరగతులు నడుపబడుతాయి. ఈ కోర్సు సామాన్యంగా హెచ్. యస్. సి. పరీక్షకు ఉండే కోర్సునుపరించి తయారుచేయబడింది. హెచ్. యస్. సి. పరీక్షకు, హెచ్. యస్. సి. (టెక్నికల్) పరీక్షకు (విద్యా విషయికంగా పాఠ్యప్రణాళిక ఒకే విధంగా ఉంటుంది- హెచ్. యస్. సి. (టెక్నికల్) పరీక్షకు కూర్చొనే విద్యార్థులు చరిత్ర, పౌరవిజ్ఞానము, శిశుగోళశాస్త్రములకు బదులుగా ఇంజనీరింగు సైన్సు, రెండవ భాషకుబదులుగా ఇంజనీరింగు డ్రాయింగు, స్కెచింగు తీసుకొని చదువుతారు.

ఈక్రింద పట్టెడలలో ఒక దానిని ఆప్షనల్‌గా తీసుకొని చదువవచ్చును.

వుడ్ వర్క్‌షాపు ప్రాక్టీసు, ఇంజనీరింగు వర్క్‌షాప్ ప్రాక్టీసు, ఎలక్ట్రికల్ వర్క్‌షాప్ ప్రాక్టీసు

హెచ్. యస్. సి. (టెక్నికల్) పరీక్ష ప్యాసైన అభ్యర్థులు ఉస్మానియా విశ్వవిద్యాలయ కాలేజీలలో ఇంటర్ తరగతులలో చేరడానికీ, లేదా ఉస్మానియా టెక్నికల్ కాలేజీలో (టెక్నికల్) కోర్సులు చదవడానికీ అర్హత కలిగివుంటారు.

సికింద్రాబాదులో పెట్టబడే సాంకేతిక ఉన్నత పాఠశాలలో హెచ్. యస్. సి. (టెక్నికల్) కోర్సు తరగతులు త్వరలో ఆరంభం కాగలవు. విద్యాబోధన ఇంగ్లీషు, తెలుగు భాషలలో జరుగుతుంది. నగరంలో బాలురకై పెట్టబడే సాంకేతిక ఉన్నత పాఠశాలల్లో ఇది మొదటిది

బియ్యం ధర

మద్రాసు రాష్ట్రంలో ఇంకా అధికంగానే ఉన్నది

మద్రాసు, జూన్ 21

మద్రాస్ ప్రభుత్వపు డికంట్రోల్ విభాగంవల్ల మిగలు ప్రాంతాలనుండి పట్టణాలకు బియ్యం అక్రమంగా చేరవేయబడుచుండటం ఒక వారంనుండి ఆగిపోయినవి. బియ్యం అమ్మకపు కాణాలు ప్రతిచోటా విరివిగా తెరవబడినా వాటిధర లో ఇంకా తగ్గుదల ఏర్పడలేదు. బహిరంగ మార్కెటులో బియ్యంధర ఇప్పటివరకు అధికంగానే ఉన్నది.

దక్షిణాఫ్రికన్ల 'తపస్సు'

జోహాన్స్‌బర్గు, జూన్ 23

దక్షిణాఫ్రికా యూనియన్‌లోని అన్ని పెద్ద కేంద్రాల్లోనూ దట్టాన్ని ఉల్లంఘిస్తూ కావించబడే ఉద్యమం సందర్భంలో నిన్న వికోపీయేకసులు పథకాలు కావించారు.

జాతి వివక్షణ చట్టాల్నిగురించి ప్రజాభిప్రాయంపైపు ప్రభుత్వ దృష్టిని త్రిప్పేందుకుగాను కావించబడే సత్యాగ్రహములో వలంటీర్లుగాచేరి ఉద్యమాన్ని సఫలం చేయాల్సిందిగా కోరుతూ 2 వేల మంది ఆఫ్రికన్లు ఒక బహిరంగస్థలంలో చేరి వర్షంలోనూ చలిలోనూ (పోర్టు ఎలిజబెత్‌లో) ప్రార్థనలు సల్పారు.

ఈ నెల 21నుండి సత్యాగ్రహం ప్రారంభం కానున్నది.

భూపత్ పరారీకి ప్రభుత్వోద్యోగుల సహాయం?

అహ్మదాబాద్, జూన్ 23

ఇటీవలగా పాకిస్థాన్‌కు పారిపోయిన గజదొంగ భూపత్ పరారీకి సౌరాష్ట్ర ప్రభుత్వంలో పని చేస్తున్న యిద్దరు ఉన్నతాధికారులు సహాయపడినట్లుగా నేడు సబర్మతీ ఆశ్రమవాసి పురాతత్ బుచ్ అను నాయన వెల్లడించాడు. భూపత్ తప్పుకొనిపోవడానికి కొందరు సంస్థానాధిపతులు కారణం కావచ్చునని నేరస్థు లెట్టివారైనా ఎంత ఉన్నత స్థాయివారైనా తానుశీఘ్రచర్యలు తీసుకుంటాననీ ప్రధాని నెహ్రూ కావించిన ప్రకటనను జ్ఞప్తికి తెస్తూ పురాతత్ బుచ్ ప్రభుత్వం తనకు విశేషాధికారాలిస్తే ఆయిద్దరు ఉన్నతోద్యోగులను పట్టిస్తానని తెలిపాడు.

భూపత్ ముఠాతో సంబంధం ఉంచుకొన్న ఆయిద్దరుఉద్యోగుల్ని విచారించడానికి ఒక ప్రత్యేక విచారణా సంఘాన్ని ఏర్పాటు చేయాల్సిందిగా ఆయన భారతప్రభుత్వాన్ని కోరాడు కూడా. పోరస్థులపై చర్యలు తీసుకోవలసిందిగా ఆయన ప్రధానికీ, హోంమంత్రికీ ఉత్తరాలు వ్రాశాడు.

పురాతత్ బుచ్ సౌరాష్ట్రలోని జునాఘడ్‌కు చెందిన వ్యక్తి.

ఢిల్లీలోని హైదరాబాద్ భవనం

సుప్రీంకోర్టు కోసమని అమ్మబడుతుందా?

న్యూఢిల్లీ, జూన్ 23

సుప్రీంకోర్టును ఏర్పాటుచేసేందుకుగాను ఢిల్లీలోని హయిద్రాబాద్ భవనాన్ని హయిద్రాబాద్ ప్రభుత్వం అమ్మజూపినట్లు సమాచారం తనకేమీ తెలియరాలేదని నేడు పార్లమెంటులో హోంమంత్రి శ్రీ కె. ఎన్. కాట్జూ ఒక ప్రశ్నకు సమాధానమిస్తూ అన్నారు. ఢిల్లీదాటి సుప్రీంకోర్టును మరోచోటికి మార్చే ఉద్దేశం కూడా లేదని ఆయన అన్నారు. ప్రస్తుతం సుప్రీంకోర్టు పార్లమెంటు భవనపు భాగంలో ఉంది. కాని అదికూడా పార్లమెంటరీ వ్యవహారాల నిర్వహణకు అవసరమని భావించ బడింది గనుక సుప్రీంకోర్టును మరొక భవనంలోనికి మార్చడానికి భారతప్రభుత్వం తలపోస్తున్నది.

ఇంగ్లీషు మీడియంలో బోధన

హయిద్రాబాద్, జూన్ 23

బౌరంగాబాద్, వరంగల్, గుల్బర్గా యింటర్మీడియేట్ కళాశాలల్లో యీయేటినుండి ఇంగ్లీషు మీడియంలో విద్యాబోధన జరపబడగలదు.

చాదరఘాట్ కళాశాల, యూనివర్సిటీ అర్ట్సుకళాశాల (డిగ్రీ క్లాసుల వరకు) అందుబాదులోనున్న విద్యార్థులనుబట్టి ఇంగ్లీషు మీడియంలోనూ బోధనపు చెప్పబడగలదు.

సింగరేణి పదవీ వ్యవధి పొడిగింపు

దక్షిణ కొరియా నేషనల్ ఎసెంబ్లీ తీర్మానం

ప్యూసాన్, జూన్ 23

దక్షిణ కొరియా అధ్యక్షుడు సింగ్మన్ రీ అధ్యక్షపదవీ వ్యవధిని పొడిగిస్తూ నేడు దక్షిణకొరియా నేషనల్ ఎసెంబ్లీ తీర్మానించింది. దీనికి 83 మంది అనుకూలంగాను యిద్దరు ప్రతికూలంగాను ఓటుచేశారు. 15మంది హాజరుకాలేదు. సింగ్మన్ రీ పదవీవ్యవధి జూలై 24 తో అంతం కానున్నది.

పార్లమెంటరీ సెక్రటరీ ప్రతికూల పక్షాలవారు పూర్తిగా బాయికాట్ చేసినప్పటికీ లెక్కచేయకుండా యీ నిర్ణయం తీసుకోబడింది.

రాజ్యాంగ చట్టం ప్రకారం నేడు జరగాల్సి ఉన్న అధ్యక్ష ఎన్నికలు జూలై 14 న జరిగేట్లుకూడా తీర్మానం ఆమోదించబడింది.

కప్పస్సు రద్దు

క్రమంగా జరుగుతుందని ఆర్థిక మంత్రి

హయిద్రాబాద్, జూన్ 23

హయిద్రాబాద్ రాష్ట్రం ప్రస్తుతం భారత యూనియన్‌లో ఆర్థికంగా విలీనమైఉన్నందున కప్పస్సు పద్ధతులు రద్దుచేయబడగలవా అన్న ప్రశ్నకు ఆర్థికమంత్రి శ్రీ జి.ఎస్. మేల్కోటే సమాధానమిస్తూ దిగుమతి, ఎగుమతి పన్నులు తీసివేయడానికే ప్రభుత్వం నిశ్చయించిందనీ కాని యీ రద్దువల్ల ప్రభుత్వానికి 4 కోట్ల నష్టంవస్తుందనీ కనుక ప్రస్తుతం దిగుమతి కస్టమ్సు తూలగించి క్రమంగా వేరువేర్పాట్లు కావించబడిన పిమ్మట ఎగుమతి పన్నుకూడా రద్దుపరచడం జరుగగలదని తెలిపారు.

సైకిళ్ళ పరిశ్రమ

ఆగస్టులో, జూన్ 23

కామర్స్‌అండ్ ఇండస్ట్రీ డిప్యూటీ మంత్రి డి. పి. కర్మార్కర్ నిన్న సాయంత్రం కన్యాపూర్‌లో బైసికిల్ ఫ్యాక్టరీకి ప్రారంభోత్సవం చేస్తూ దేశాన్ని విదేశీయ దిగుమతుల నుండి తప్పించగ అన్ని పరిశ్రమలను ప్రభుత్వం ప్రోత్సహించగలదని తెలిపారు. ఈకొత్త ఫ్యాక్టరీ దేశంలో సైకిళ్ళ ఉత్పత్తిని పెంచగలదని వీరు ఆశిస్తూ ఇట్టి పరిశ్రమలను ఆహ్వానించారు. దేశానికి ఏటా అయిదు లక్షల సైకిళ్ళ అవసరం కలదని అంచనా వేయబడింది. ప్రస్తుతం ఇండియాలో సైకిళ్ళ ఉత్పత్తి 1952 లో 120 వేలకంటె ఉండగలదని తలచబడుతున్నది-

అపహరించబడిన వ్యక్తి

విడుదలకు లంచం

బద్వాల్, జూన్ 22

స్థానిక జంమీందారు కొడుకు బద్రీనారాయణదాస్ స్వగ్రామం బచెలిడారా నగర్‌లో నిద్ర పోతుండగా సోమవారం రాత్రి నొంగలెత్తుకొని పెళ్ళారు. ఇతనిని విడుదల చేయడానికై వారు 20 వేల రూపాయలు కోరుతున్నారు.

త్వరలోనే సప్లయి, వ్యవసాయ శాఖల్లో తీవ్రమైన మార్పులు

దేశమంతటా ఆహారపరిస్థితిమారుతున్నదని మంత్రి చెన్నారెడ్డిగారి ప్రకటన

హయిద్రాబాద్, జూన్ 23

నేడు హయిద్రాబాద్ అసెంబ్లీలో సప్లయివ్యవసాయశాఖలకు సంబంధించిన 102609475 రూపాయల గ్రాంటు మంజూరు చేయబడింది. ప్రతిపాదింపబడిన 8 కోతతీర్మానాల్లో 6 ఉపసంహరింపబడ్డాయి, రెండు వీగిపోయాయి.

సప్లయి, వ్యవసాయ శాఖలకు చెంది కావింపబడిన ఆరోపణలకు సమాధానమిస్తూ మంత్రి శ్రీచెన్నారెడ్డి గారు తనశాఖ అభివృద్ధికరంగా పని చేస్తున్నదనీ వ్యవసాయశాఖకు మంచి భవిష్యత్తు కలదనీ అది జాతినిర్మాణంలో ప్రధాన స్థానం వహించగలదనీ అన్నారు.

"భారతదేశ మంతటా అతిక్రమంగా ఆహారపరిస్థితి మారుతున్నది. వచ్చే కొన్ని వారాల్లోగా వ్యవసాయశాఖలో అనేకమైన గొప్ప మార్పులు కావింపబడగలవని ఆశిస్తున్నాను. మధ్యప్రదేశ్ లోని ఆహార పరిస్థితి గమనించడానికై సప్లయి కార్యదర్శి అక్కడకు పంపబడ్డాడు" అని సప్లయి మంత్రి శ్రీ చెన్నారెడ్డిగారన్నారు. ఆహార ధాన్యాల ధరల హెచ్చింపును గురించిన పరిస్థితుల్ని తిరిగా ఆయన వివరిస్తూ హయిద్రాబాదులో సోమవిస్టుల ధాన్య సత్యాగ్రహం ప్రక్రమమైనదికాదని అభిప్రాయాన్ని వెల్లడించారు. కంట్రోల్ డీకంట్రోల్ విషయం ప్రస్తావిస్తూ తనశాఖలో తీవ్రమైన మార్పులు రానున్నట్లు ఆయన అన్నారు.

హయిద్రాబాద్‌లో లెవీ స్వీకరణవిధానం సంతృప్తికరంగా సాగి అనుకున్నంతకన్న ఎక్కువ ధాన్యం సేకరింపబడిందని యీ విధానం అమలులో తోచిన కొన్ని తప్పులు దిద్దుకోబడ్డాయనీ యిదివరలో ధాన్యం లెవీ రైతుల నుండి తీసుకోబడకున్నందున రైతులంతా వ్యాపారస్థుల కొనబడిన కారణంగా ప్రభుత్వవారినుండి బలవంతాన లెవీధాన్యాలు సేకరించాల్సి వచ్చిందేగాని లెవీవిధానంవల్ల చిన్న రైతులకు చెబ్బ తగిలిందనడం భాగ్యం కాదనీ శ్రీ చెన్నారెడ్డిగారు తెలిపారు.

అధికాహారోత్పత్తి స్కీము విజయవంతమైందంటూ ఆయన;గతయేడాది దానివల్ల 137 వేల టన్నులు అధికంగా ధాన్యాలు పండిందబడ్డాయని ఆయన వివరించారు, చివరకు శ్రీ చెన్నారెడ్డి రాజాజీ విజ్ఞప్తి చేసినట్లు వ్యవసాయాన్ని శీలాన్ని అభివృద్ధికి తెచ్చుకొని దేశాన్ని సౌభాగ్యవంతం కావించాల్సిందిగా విజ్ఞప్తి కావించారు.

విద్యాశాఖ గ్రాంటు

పిమ్మట విద్యాశాఖ, ప్రజారోగ్య శాఖలమంత్రి శ్రీ ఫూల్‌చంద్ గాంధి తనశాఖకుగాను 5(6384 0 రూపాయల గ్రాంటును కోరుతూ ప్రతిపాదించారు, దీనిపై 10 కోత తీర్మానాలు వచ్చాయి. తనకోత తీర్మానంపై ప్రసంగిస్తూ వి. డి. దేశపాండే స్కూలర్ [illegible] నాన్ని విమర్శించాడు. 1954 నుండి హయిద్రాబాద్ ప్రభుత్వం 160 మంది విద్యార్థుల్ని విదేశాలకుఉన్నతవిద్య వంపిందని 3లక్షల ఖర్చుతో పంపిన [illegible]గురు విద్యార్థులు తిరిగివచ్చి యిప్పు డిరుద్యోగులుగానే ఉన్నారని 9మం: ఏవిదేశీ డిగ్రీకూడా సంపాదించుకో కపోయారనీ వీరికి కూడా 3 లక్షలు ఖర్చుపెట్టబడిందనీ యీ 6లక్షలూ వృథాఅయింది కనుక యిట్టి స్కాలర్‌షిప్పు కమిటీ రద్దు కావింపబడాలనీ ఆతడు కోరాడు.

ఉపన్యాసాలు ముగియకుండానే అసెంబ్లీ జూన్ 26 తేదీ సాయంత్రం 2 గంటలకువాయిదావేయబడింది. రంజాన్ పండుగ [illegible] లేవు ఎల్లుండే

సెక్షన్ సాంఘస్వాధీ
సప్లయిమారి,
వివరాలివిత్తు లక్ష
సప్లయి
229500, వ్యవ
పత్రపు కమీన
సబ్సిడీ 15000
వాణిజ్యం- 9408

ఆల్విన్ వర్క్స్

లాకౌట్ నిషేధం

హయిదరాబాద్, జూన్ 23

పారిశ్రామిక వివాదాల 10 (3) సెక్షన్ ప్రకారం మెటల్ వర్క్స్ మేనేజిమెంటు ప్రభుత్వం ఉత్తర్వులు జారీ చేసిన విషయం తెలియవస్తున్నది.

ఈసెక్షన్ ప్రకారం ఏవివన్నయినా ట్రిబ్యూనల్‌కు నివేదించినప్పుడే ఆవివాదానికి సంబంధించిన సమ్మెగాని, లాకౌట్‌గాని జరుగరాదని నిషేధిస్తూ ప్రభుత్వం ఉత్తర్వులివ్వ వచ్చు.

చట్ట విరుద్ధంగా కట్టుగీత

అసెంబ్లీలో అబ్కారీమంత్రి శ్రీ రంగారెడ్డిగారి వివరణ.

హయిద్రాబాద్, జూన్ 23

మార్కుచేయని తాటి, యీత చెట్లను గీయడం కొంతవరకుఎక్సయిజు ఉద్యోగుల నిర్లక్ష్యంవల్ల మరికొంతవరకు సంఘ వ్యతిరేక శక్తుల ప్రోద్బలంవల్ల నల్గొండ జిల్లాలో అధికంగా సాగుతున్నదని నేడు ఎసెంబ్లీలో అబ్కారీమంత్రి శ్రీ కొండా వెంకట రంగారెడ్డిగారు శ్రీ ఎం. బుచ్చయ్య చేసిన ప్రశ్నకు సమాధానమిస్తూ వరంగల్ నల్గొండ, కరీంనగర్, ఆదిలాబాదు జిల్లాల్లో 268613 చెట్లు చట్టవిరుద్ధంగా గీయబడ్డాయని తెలిపారు, ఈ కట్టుగీతవల్ల ప్రభుత్వానికి 26 లక్షలు ఆదాయం లభిస్తున్నదనికూడా ఆయన అన్నారు- సరిగా పనిచేయనందున యిద్దరు ఇన్సుపెక్టర్లు,6గురు సబ్‌ఇన్సుపెక్టర్లు సస్పెండయ్యారనీ3నూపరిటెండెంట్లు జేరే చోట్లకు మార్చబడ్డారనీ చెబుతూ ఆయన అవినీతి తొలగేందుకు విధానాలు ఆలోచించడానికి రాష్ట్రంలోని అబ్కారీ అధికారుల సమావేశం ఒకటి తానేర్పాటు చేస్తున్నాననికూడా తెలిపారు.

గతనెలరోజులనుండి కులాసాగా లేని శ్రీ రంగారెడ్డిగారు యీఅసెంబ్లీ సెషనులో నేడే ప్రథమ పర్యాయంగా పాల్గొన్నారు. ఆయన ఆరోగ్యంకోలుకొన్నందుకు లాబీల్లో అనేకులు ఆయనను కలుసుకొని కుశలమడిగారు.

ఆంధ్ర కాంగ్రెస్ అధ్యక్షులుగా కూడా తాను అనేక జిల్లాలు పర్యటించి స్వీకరించిన వివరాలను శ్రీ రంగారెడ్డిగారు అందజేస్తూచట్టవిరుద్ధంగా గీయబడినచెట్ల సంఖ్యనల్గొండజిల్లాలో 174349 కరీంనగరులో 40 వేలు,వరంగల్‌లో 50 వేలు, మెదక్‌లో కొన్ని వేలు మాత్రం కలవనీ కాగా సంఘ వ్యతిరేక శక్తులు నల్గొండ జిల్లాలో అధికంగా ఉన్నట్లు కాన గలవనీ అన్నారు.

కుర్షీద్ హసన్ విడుదల

హైదరాబాద్, జూన్ 23

ప్రివెంటివ్ డిటెన్షన్ చట్టం ప్రకారం జైలులో ఉంచబడిన హయిదరాబాదు మోటారు యూనియన్ మాజీ కార్యదర్శి అయ్యద్ కుర్షీద్‌హసన్, యూనియన్ సభ్యుడు ముంతాజలీ ఖాన్‌లు నేడు విడుదల కావింపబడ్డారు.

రు. 4 లక్షలకు పైగా విరాళం

ఇండియాకు చైనా రెడ్‌క్రాస్ సొసైటివారిచే

కొత్తఢిల్లీ, జూన్ 21

కొత్తఢిల్లీలోని చైనీస్ రాయబారి అరోగ్యమంత్రిణి ఇండియా రెడ్‌క్రాస్ సొసైటి అధ్యక్షురాలగు శ్రీమతి రాజకుమారీ అమృతకౌర్‌కు 421941రూపాయలను చైనా రెడ్‌క్రాస్ సొసైటి తరఫున అందించాడు. ఈమొత్తం భారతదేశంలోని కాటకప్రాంతాల ప్రజల ఆరోగ్యాభివృద్ధికై వాడటానికి ఇవ్వబడినది. ఈ మొత్తాన్ని చైనా రెడ్‌క్రాస్ సొసైటి అధ్యక్షురాలు మ్యాడిమెలి. టుచక పంపుతూ ఒకలేఖలో భారతదేశంలోని కాటక ప్రాంతాల ప్రజల పట్ల చైనీయులకు అధిక ఆసక్తి కలదని తెలుపబడినది.

నోటీసు

బట్టల పంపకము

దిగువ జిల్లాల పర్మిటుదారులకు, 'మే' నెల కోటాకొందికి, సింగల్ కోటా వంతున 40 % హోలి. 60 % కల్దారు చొ॥ న ఆయాతేదీలలో ఇవ్వబడును,

1. సికింద్రాబాదు ఏరియా:- ది 25,26,27,28 జూన్ 52.
2. అత్రౌపుబల్దా, నాందేడు గుల్‌బరా జిల్లాలు. | ది 30 6/52, 1, 2, 3 జూలై 52.

ఇట్లు
సికింద్రాబాదు
ది 23-6-52
ద॥ ఎం. బి. పటాలె.
గౌరవ కార్యదర్శి
డిస్ట్రిబ్యూషన్ కమిటి
ది సికింద్రాబాదు బట్టల వర్తకసంఘము.

ఆయిల్ ఇంజన్లను కొనండి
తక్కావీ లేక నగదుమీదపోటీధరలలో
మా అన్ని ఎచ్. పి. ఇంజనులకు సర్వీసు చేయుటకును, స్పేర్ భాగములను సప్లయి చేయుటకును గ్యారంటి ఇస్తాము. సంప్రదించండి.
జయమ్స్ ఇంజనీరింగ్ కంపెని
8568, జేమ్సుస్ట్రీటు, సికింద్రాబాద్ - (దక్కన్)
ఫోన్ నెం. 7209 గ్రాంసు: జయంసు.

వృత్తి కళాశాలలు

హయిద్రాబాదు, జూన్ 21

వృత్తి కళాశాలల ప్రవేశ నియమావళిలో 3వ తేదీలోనున్న 12వ నిబంధన తొలగించబడినదని ఇదివరకు మూలంగా తెలుపబడుతున్నది. ఆ నిబంధన నీలాగుంది 12 కళాశాలల్లో నైనా లేక పాఠశాలల్లో నైనా జరిగే ఆటల్లో 'బి' జట్టులో పాల్గొనే కుంచితకుటుంబీకులకు కాలేజీలలోను ఫాకల్టీలలోను మొత్తం సీట్లలో నూటికి 5 మందుల సీట్లు రిజర్వు చేయబడుతాయి. దరఖాస్తులతో ప్రిన్సిపాల్ లేక వైస్ ఛాన్సలరు ఆ ఛాన్సు యివ్వవలెను జనపదవలెను.

ఆయుర్వేద ఇంజక్షనులు
సమస్త ఆయుర్వేద హోలియోపతి ఇంజక్షనులకు
ఆంధ్ర సైంటిఫిక్ దత్తమండలములకు.
వెంకటరమణ మెడికల్ హాల్
బ్రాంచి షాపు
ఎన్ను చేదు పడండి లేదు లేదు

ఏజెంట్సు :-

1. భారతి బుక్ నెట్వర్క్స్ అండ్ సర్వీస్, 10-875 పుతిలిబావడి, హయిద్రాబాదు. 2. వెంకటేశ్వర చికిత్సాలయం, జనగాం. 3. మారం నర్సయ్యగారు, జనగాం. 4. రవ్వా లింగయ్యగారు వరంగల్. 5. పరమాత్మ పార్సనీ బుధిక. 6. ఆదెవ్వ శంకరయ్యగారు భువనగిరి. 7. కొత్తర్ల వెంకటనర్సయ్యగారు సికింద్రాబాదు. 8. యామారాధా కృష్ణగారు నూర్యాపేట. 9. గుప్తా మెడికల్ స్టోర్సు నల్లగొండ. 10. ఎ.జి. రావు అండ్ సన్సు నల్లగొండ.

దుఃఖముగల పడుచు వాండ్లకు

సంతోష వార్త

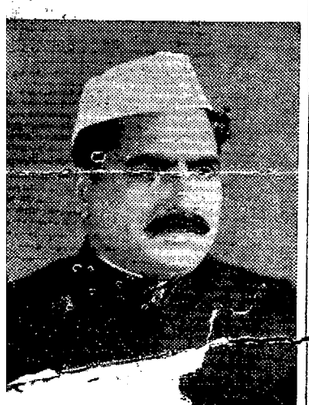

ఖ్వాజా ఉద్దీన్

/3 కిలోల బరువు యొక్క [illegible] చెడు పనులతో వయస్సు [illegible] ఇంద్రియములకు డాక్టర్లు వైద్యులు ఆశపడదలిన మరియు [illegible] (సంభోగము) నులవలసిన, నిరాశ చెందబడ్డ మీకు ఇవ్వాళనే తేగల సమర్థుడు. [illegible] గారు) [illegible] వ్యాధుల చికిత్స చేయబడినది. [illegible] పొందిన [illegible] తమ లింగస్థానము [illegible] మరగతనము, ఇంద్రియనష్టము [illegible] ఇంద్రియనష్టము, కొనుట [illegible] అంటువ్యాధులు బవాసీయొక్క దుర్గుణములకు చికిత్సచేయబడినదులకు గ్యారంటీ యివ్వగలము. స్త్రీలయొక్క పురుష దుర్గుణములకు అనగా ముట్టువ్యాధి, కడుపు నొప్పి పిల్లలు లేనివారికి అనగా గొడ్డుబోతు యొక్క చికిత్స గ్యారంటీ మరియు జిమ్మెదారి గా చేయబడును. స్త్రీలకు పర్దాయొక్క ఇంతేజాం ఉన్నది. డాక్టరుగారు (25) సంవత్సరముల అనుభవము. మీ యొక్క గతించిన వయస్సు యౌవనము తిరిగి తేగలందులకు జిమ్మెదారి వహించగలరు.

కలిసే సమయము, ఉదయం (8) నుండి (1) వరకు, సాయంత్రము (4) నుండి 9 వరకు.

ఇట్లు
మేనేజర్
కులదీప్ మెడికల్ హాల్
నాంపల్లి దర్వాజా సయీదియాకియాంగా ఎదురు, హయిద్రాబాదు.

గనోక్వేరం
అన్నిసగలకు గంటలలో గుణము
ఈశ్వరి ఫార్మసీ, రాజమండ్రి

గోలకొండ పత్రిక

వందనానాం సం॥ ఆషాఢ శు॥ 3 మంగళవారము

మోటార్ యూనియన్ వివాదపరిష్కారం

హైద్రాబాద్ ప్రభుత్వంవారు మోటార్ వెహికిల్స్ చట్టమును ఆచరణలో పెట్టుటకై నిర్ణయించుటవల్ల హైద్రాబాద్ మోటార్ యూనియన్‌వారు కొంత ఆందోళనచేసి, సమ్మె ప్రారంభించి సత్యాగ్రహము చేసిరి. ఈ సమస్యనుగురించి ప్రస్తావించుచు ప్రజాశ్రేయస్సు దృష్ట్యా శాంతియుతంగా సమస్యా పరిష్కారము జరుగుట అవసరమని మేము సూచించియుంటిమి. ప్రభుత్వమువారు సమస్యను పరిష్కరించేదృష్టిలో చర్చలు జరిపినను మోటార్ యూనియన్ నాయకులు బిగించుకొని కూర్చొని విషమ పరిస్థితి కలిగించిరి. కొన్నిదినములు సమ్మె నడచిన తమపరి మోటార్ యూనియన్ కార్యవర్గము మార్పుజెంది నూతనాధ్యక్షుని యెన్నిక జరిగినది. నూతనముగా యేర్పడిన కార్యవర్గము సమదృష్టితో మంతనాలు జరుపుటవల్ల పరిష్కార మార్గ మేర్పడినదని చెప్పవచ్చును.

ఇతర పెద్దపట్టణాలలోవలె ట్యాక్సీలు మీటర్లుఅమర్చుకొనుట మొదటివివాదాంశము. మీటర్లుఅమర్చేశక్తి తమకు లేదనియు, అట్లు చేయుటవల్ల తమకు తీరనినష్టము కలుగుననియు ట్యాక్సీ మోటార్ యజమానులు వాదించిరి. చట్టరీత్యా అది తప్పదని ప్రభుత్వమువారు నొక్కి చెప్పిరి. ప్రస్తుతము మోటార్ యూనియన్‌వారు మోటార్ వెహికిల్స్ చట్టపు సూత్రాలను పాటించుట కంగీకరించుట ముదావహము. వారుకోరిన సౌకర్యాన్ని కలిగించి ప్రభుత్వమువారు సమస్యా పరిష్కారానికి తోడ్పడినారు. మోటార్ ట్యాక్సీల యజమానులు ఒక సహకారసంఘాన్ని యేర్పరచుకొని ట్యాక్సీఒక్కంటికి ప్రతిదినము ఒక్కరూపాయి చొప్పున చెల్లించి, ఆ డబ్బుతో ప్రతి మూడు నెలలకు పది ట్యాక్సీలకు మీటర్లు అమర్చెదరట. ఈ సహకార సంఘానికి ప్రభుత్వము కొంత అప్పు యిచ్చినయెడల మీటర్లు అమర్చేకార్యము త్వరగా నిర్వహింపబడే అవకాశమేర్పడును. సహకారసంఘాన్ని ఏర్పాటు చేయుటయందును, దానికి ప్రభుత్వమునుండి రుణము యిప్పించుటయందును సహకారశాఖవారు తోడ్పడగలరని ఆశిస్తున్నాము.

మీటర్లు అమర్చబడేవరకు ట్యాక్సీలను ఉపయోగించే ప్రజల సౌకర్యార్థము రేట్లు నిర్ణయింపబడినవి. పెద్దమోటార్లకు మైలు ఒక్కంటికి 12 అణాలు, చిన్నవాటికి 10 అణాలు యేర్పాటైనది. ఇంతకుముందు ట్యాక్సీవారు స్వస్థానానికి చేరే మైలేజీకూడ ప్రయాణీకుల వద్దనుండి వసూలుచేయబడుచుండెను. ఇకముందు అట్లుండబోదు. ప్రయాణీకులు తాము తిరిగినమైళ్ళకు మాత్రమే చెల్లించవలసి యుండును. ఈ రేటు యితరపట్టణాలకన్న కొంత యెక్కువగానున్నది. కాని యితర పెద్దపట్టణాలవలె హైద్రాబాద్‌లో ట్యాక్సీల ఉపయోగము లేనందున కొంత యెక్కువరేటు అనివార్యము. అందుచే యీ రేటు సమంజసముగానే యున్నదని చెప్పవలెను. నగర పరిహద్దులుదాటి 20 మైళ్ళకు మించిపోయినయెడల 9 అణాలు మరియు 6 అణాలు మాత్రమే తీసుకొనవలెను. ట్యాక్సీ యజమానులు ఒక పుస్తకములో తాము నడిపించిన మైళ్ళు, తీసుకున్నడబ్బు మున్నగు వివరాలు వ్రాసియుంచవలెను. 20 మైళ్ళు దాటిపోయినచో రాను పోను ఖర్చులు ప్రయాణీకులే భరించవలసి యుండును. వీనితోపాటు మరికొన్ని యితర నిబంధనలున్నవి. ప్రభుత్వము మరియు మోటార్ యూనియన్‌వారు అంగీకరించిన యీ సూత్రాలన్నియు సమంజసముగా నున్నవని చెప్పవలెను.

మోటార్‌లారీలు రిజిస్టర్ చేయబడిన స్థళంనుండి 75 మైళ్ళు దాటిపోరాదనే నిబంధన లారీల యజమానులకు యిబ్బంది కల్గించుచుండెను. ప్రస్తుతమీ నిబంధన సడలింపబడినది. 150 మైళ్ళ హద్దు నియమింపబడినది. ఇంతకు మించి దూరము వెళ్ళదలచినవారు సులభముగాలభించే తాత్కాలిక పర్మిట్లు తీసుకోవలసి యుండును. ఈ సౌకర్యము గల్గించబడిన తదుపరి లారీల యజమానులకు ఎట్టి ఆక్షేపణ ఉండరాదు.

వివాదగ్రస్తమైన తృతీయాంశము ముషీరాబాద్ బస్సు రూటుకు సంబంధించినది. ఈ మార్గాన్ని ఆర్. టి. డి. వశం చేయుటవల్ల నిరుద్యోగులైనవారికి జీవనోపాధి కల్గించుటకై ప్రభుత్వముచేసిన సూచనలు సరిగానేయున్నవి.

మోటార్ యూనియన్ వివాదము పరిష్కృతమైనను దాని పూర్వపు నాయకులింకను నిర్బంధములోనేయున్నట్లు తెలుస్తున్నది. ఈ వ్యక్తులు కొంత మూర్ఖముమహించి సమస్యా పరిష్కారానికి అనువైన కృషిచేయనిమాట వాస్తవమేయైనను, వారిని నిర్బంధములోనుంచుట సమంజసము కానేరదు. శాంతిభంగకరమైనచర్యలు తలపెట్టినచో తిరిగి ప్రభుత్వము తగిన చర్య గైకొనవచ్చును. మోటార్ యూనియన్ మాజీ నాయకులు, యూనియన్ సభ్యులు విషయాన్ని విస్మరించి తాము రాజకీయ నాయకులమనే ధోరణిలో ప్రవర్తించిరి. ఒక వృత్తికి సంబంధించిన విషయాలను రాజకీయాలతో సమ్మేళనము చేయుటవల్ల ఆవృత్తికే హానికలుగునని యీ సంఘటన నిరూపిస్తున్నది.

పిల్లల ఆరోగ్యాన్ని ఎలా కాపాడాలి?

హయిద్రాబాదు, జూన్ 23

పిల్లల మొఖాలుచూస్తే చాలు ఆ కుటుంబ ఆరోగ్యం ఎలువంటిదో తెలుస్తుంది. ఆరోగ్యంగా ఉండే పిల్లలు ఆటపాటల్లో ఎంతో హుషారుగాకనిపిస్తారు. ఆనారోగ్యంగా ఉండే పిల్లలు నిరుత్సాహంగాను, చిరాకుగాను కనుపిస్తారు. అరోగ్యంగా ఉన్నారనితెలుసుకుంటానికి గుర్తులు ఇవి. కాళ్ళు చేతులు తిన్నగాఉండి ఛాతీవిశాలంగా ఉండాలె. కండ్లు తేటగాఉండి, జుట్టు నిగనిగలాడుతుండాలె చర్మం నునుపుగానుండి పండ్లు మల్లెపువ్వులాగ వుండాలె. కండలు పుష్టిగావుండాలె. ఆరోగ్యవంతులయిన పిల్లలు వికటించకుండా దక్కగా నిలబడగలుగుతారు. చురుకుగా కనిపిస్తారు.

ఎదేశంలోనైనా పిల్లలమరణసంఖ్య నుబట్టి ఆజాతి ఆరోగ్యం వ్యక్తమవుతుంది. మనదేశంలోపుట్టే ప్రతి 5గురు శిశువులలో ఒక శిశువు పరిగా ఒళ్ళు చేసి పెరగడు. తల్లులు పిల్లలకు చెడ్డ ఆహారాల ఇవ్వడమే దీనికి ముఖ్యకారణం. ఆహారబలన ఒక కుటుంబము ఆనందంగా ఆయురారోగ్యాలతో తులతూగుతూంటే మరొక కుటుంబము రోగాలతోను, చావులతోను బాధపడుతుంటుంది. దీనిలోగల కిటుకుఏమి? ఆకిటుకు తెలుసుకోవాలంటే ఆహారము శరీరానికి ఏ విధంగా ఉపయోగపడుతుందో గ్రహించాలె ఏనిదేయడానికి ఆహారం శరీరానికి శక్తిని కలిగిస్తుంది. దానినే బలం అంటారు. ఆహారంవల్ల శరీరానికి కేవలంశక్తికలగటమే కాకుండా అవసరమైన ఇతర పదార్థాలు కూడా చేరుతాయి. కనుక ఆహారంబలన శరీరానికి ప్రతిరోజు 1 ప్రాణశక్తి, 2. లోహములు 3. ప్రొటీనులు, 4. విటమిన్లు లభిస్తాయి- వంట్లో తాకతు తీరదే జీవితం తీరు. నిద్రపోయేటప్పుడు కూడనుండె మొదలయిన అవయవాలుపనిచేస్తాయి అవి పనిచేయటానికి బలం అవసరం. మనుష్యులు పనిచేస్తున్నప్పుడు వారికి అదనంగా బలం ఉండడం అవసరం. దురాణంలో కూర్చొని ఆ మ్మే వాడికన్నా దున్నేవాడికి రెండినిరెట్ల బలం కావలసియుంటుంది. శక్తియాన్లల్లోనూ, కోరీలలోనూ లెక్క పెట్టవచ్చు. ధాన్యాలు శక్తికి ముఖ్యమైనవి వాటిలోవుండే పిండిపదార్థాలు శక్తిని కలిగిస్తాయి. దక్కార, గోధుమ, నూనెలు కూడా శక్తిని కలిగిస్తాయి. ఇవి అధికంగా శక్తిని కలిగించేపదార్థాలు. అయితేవీటికాలఖర్చుఅవుతుంది.

మనుష్యుడు కేవలం శక్తి పైనే ఆధారపడలేడు. అతడు తీసుకొనే ఆహారంలో అతని శరీర నిర్మాణానికి శరీరంలోని ఇతర అన్ని భాగాలను అదుపులో ఉంచుకోవడానికి అవసరమయిన ఇతరపదార్థాలుకూడా లభించాలి. ఎముకలు, పండ్లు ధృఢముగా ఉండేందుకై మనం తీసుకొనే ఆహారములో సున్నం (కాల్షియం) భాస్వరం (ఫాస్పరస్) అవసరం. శరీరానికి కావలసిన మరో ముఖ్యమైన లోహం ఇనుము. ముఖ్యంగా శరీరంలోని అన్ని భాగాలకు ఆహారమును తీసుకొని పోయేదుకు ఆరోగ్యకరమయిన ఎఱ్ఱ రక్తకణములు ఉండడంకూడా చాలా అవసరం. ప్రోటీన్లు అని పిలువబడే కొన్ని పదార్థాలు, ఒళ్ళుచేయటానికి నాజూకైన భాగాలను బాగుచేయడానికి ఉపయోగపడుతాయి. అవిలేనిదే శరీరము పెరగటం సాధ్యంకాదు ప్రోటీన్లు తగినంత లభించని పిల్లలు సరిగా పెరగరు. వారికండరాలుకూడ బలహీనంగా ఉంటాయి.

అఖిలభారత మార్క్సిస్టుపార్టీ

స్థానుకు పిఅండ్‌డబ్ల్యుపార్టీ సంకల్పం

పూనా, జూన్ 19

భారతీయ వాతావరణంలో సమ్మతమయ్యే యితరపార్టీలను కూడగట్టుకొని అఖిలభారత మార్క్సిస్టుపార్టీని స్థాపించడానికి పి.అండ్ డబ్ల్యుపార్టీ తలపెడుతున్నది.

బోర్డాంలో బొంబాయిఎం. ఎల్. ఏ. టి. ఎస్. జాధవ్ అధ్యక్షతన జరిగిన మహారాష్ట్ర పి-అండ్‌డబ్ల్యుపార్టీ సమావేశంలో పతీశ్ చంద్రబోస్ స్థాపించిన ఫార్వర్డ్‌బ్లాక్, విప్లవాత్మక సోషలిస్టుపార్టీ మున్నగుకొన్ని పార్టీలతో సంప్రదించి వాటిని కలుపుకొని భారత మార్క్సిస్టుపార్టీ ఏర్పాటుకావించబడాలని ఒక తీర్మానం ఆమోదించబడింది.

ధాన్య సత్యాగ్రహం

సోషలిస్టు పార్టీ కార్యదర్శి వై. ఎస్. రావు అరెస్టు

హయిదరాబాద్, జూన్ 23

నిన్న (ఆదివారం) సాయంత్రం నాల్గవజట్టు ఆహార సత్యాగ్రహులు. ఐదుగురు నాంపల్లి ఆహారగోదాముల వద్ద అరెస్టుచేయబడ్డారు.

ఈ జట్టుకు స్టేటుసోషలిస్టు పార్టీ ప్రధానకార్యదర్శి శ్రీ వై. ఎస్. రావుగారు నాయకత్వం వహించారు. ఈ జట్టులోని మిగతావారు శ్రీయుతులు బి. రాజగోపాల అయ్యంగార్, మదన్ ప్రభునాయకు, దాస్, అహమ్మద్ అలీఖాన్, శివదాస్ సింగ్ గారలు.

ఈ సత్యాగ్రహులు సుల్తాన్‌బజారులోని నగర సోషలిస్టుపార్టీ కార్యాలయంనుండి బయలుదేరి పెద్ద జనసమూహం వెంటరాగా బ్రహ్మాండమైన ఊరేగింపులో వివిధ నినాదాలతో సాగిపోయారు.

సత్యాగ్రహులు గోదాములపైకు తుకుముందు శ్రీ వై. ఎస్. రావు, శ్రీ రామమూర్తి నాయుడుగారలు నాంపల్లిలోని అఖిలజనసమూహం ముందు ఉపన్యసించారు.

శ్రీ వై. ఎస్. రావుగారు మాట్లాడుచు ఆహార ధాన్యాల ధరలు పెంచినందుకు పార్టీసత్యాగ్రహాన్ని ప్రారంభించిందన్నారు. ప్రజలకు తిండిపెట్టవలసిన బాధ్యత ప్రజాప్రభుత్వంమీద ఉన్నదని, ఈ విషయంలో ప్రభుత్వం చాల శ్రద్ధతీసుకోవలసియుందని చెప్పారు. ప్రజల ఈ ఉద్యమం శాంతియుతంగా ఉన్నప్పటికి ప్రభుత్వం వారు వీరిని నేరస్థులుగా భావిస్తున్నారని, జైలుఅధికారులు సత్యాగ్రహులను నీచంగా చూస్తున్నారని చెప్పారు.

ప్రముఖసోషలిస్టునాయకులు శ్రీచుండి జగన్నాథం గారుకూడ ఉపన్యసించారు.

శనివారంనాటి మూడవ జట్టుకు నగరసోషలిస్టు నాయకుడు శ్రీఎం ఆర్. జి. అయ్యంగార్ నాయకత్వం వహించారు. ఈజట్టువారు నాంపల్లిలోని ప్రభుత్వ గోదాములను బద్దలగొట్టి తెరవడానికి ప్రయత్నిస్తుండగా పోలీసులు అరెస్టుచేశారు. వీరు గాలిగూడలోని రాంకుందిరంవద్ద పెద్దఊరేగింపుతో బయలుదేరి నాంపల్లి గోదాములవద్దకు వెళ్ళారు. సోషలిస్టు సత్యాగ్రహాన్ని చూడడానికి గాంధీభవనంవద్ద కిక్కిరిసిన జనసమూహం ప్రోగుపడి ఉంది.

సత్యాగ్రహులను జైళ్ళలో నేరస్థులుగా చూస్తుండటంవలన నిరసనగా సత్యాగ్రహులు రెండురోజులు ఆహారాన్ని తీసుకోవడం మానివేశారు.

మొదటిజట్టు సత్యాగ్రహులు శనివారంనాడు సిటీ మేజిస్ట్రేటు ముందు హాజరు పరచబడ్డారు. వారు నేరస్థులుగా పరిగణింపబడ్డారు అయినా కేసు వాయిదావేయడింది.

21వతేదీ శనివారం శ్రీ అయ్యంగారు నాయకత్వంలో అరెస్టయిన ఐదుగురు ధాన్య సత్యాగ్రహులు ఆరాత్రే విడుదల చేయబడ్డారు. ఈ ఐదుగురిని సిటీపోలీసు హెడ్ క్వార్టర్సునుండి పుల్లిబావులివద్దకు కారులో తీసుకొనివచ్చి అద్భుతవిడిచారు. వీరే మళ్లీ ఆదివారంరోజున శ్రీ వై. ఎస్. రావు గారి నాయకత్వంలో సత్యాగ్రహంలో పాల్గొని మరల అరెస్టుచేయబడ్డారు.

పశ్చిమబెంగాల్ ఆహార పరిస్థితి

గవర్నర్ హెచ్. సి. ముఖర్జీ వివరణ

కలకత్తా, జూన్ 21

పశ్చిమబెంగాల్ గవర్నర్ డాక్టర్ హెచ్. సి. ముఖర్జీ నిన్న జరిగిన అసెంబ్లీ సంయుక్త సమావేశంలో మాట్లాడుతూ రాష్ట్ర ప్రభుత్వం తీసుకొన్న చర్యలవల్ల ఆహారపరిస్థితి అభివృద్ధిలోకి వస్తున్నదన్న విశ్వాసం ఏర్పడిందని, పరిస్థితులను ఎప్పుడికీ అదుపులోనికి తెచ్చుటకు ప్రభుత్వం సిద్ధంగానే ఉన్నదని వివరించారు.

కొత్తగా ఎన్నికోబడిన పశ్చిమబెంగాల్ అసెంబ్లీ ఉభయసభల సంయుక్తసమావేశం ఏర్పాటుచేయబడి గవర్నర్ హెచ్. సి. ముఖర్జీ ప్రసంగించినది.

అజ్ఞాత వాసుల అరెస్టు

రైఫిల్స్‌తోసహా యిద్దరి పట్టుబడి

హైద్రాబాద్, జూన్ 21

హైద్రాబాద్ స్టేట్ రిజర్వు పోలీస్ వారు జూన్ 15వ తేదీన ఇద్దరు అజ్ఞాతవాసంలోని "ప్రతికూలుర"ను రైఫిల్స్‌తోసహా పట్టుకున్నారు. ఇది కొత్తసూడాన్ సబ్ డివిజన్‌వద్ద పడవపురంలో జరిగింది.

పడవపురంలో తొమ్మిదు గురు సాయుధులైన ప్రతికూల వ్యక్తులున్నారని తెలియగనే కొందరు సాయుధ పోలీసులు ఆ ప్రతికూల శక్తులున్న ప్రదేశానికివెళ్ళారు. పోలీసులపైవారు 3 రౌండ్లు కాల్చారు. పోలీసులుకూడ తిరిగి కాల్చారు. ఈ సందర్భంలో ఇద్దరు ప్రతికూలురు రైఫిల్స్‌తో పట్టుబడ్డారు. మిగతావారు చీకటిలోఫారి అయ్యారు.

అరెస్టుఅయిన ప్రతికూలురు ఎ. రాజయ్య, వెంకట్రావు (సుంధిని), కొచ్చర్ల లింగయ్య (ములుగు)

ప్రతికూలురు పట్టుబడక పూర్వం ఆ సబ్‌డివిజన్‌లో అనేకగ్రామాలలో తిరుగుచుండెడి వారట.

వీరిద్వారా యింకా దాగియున్న సాయుధ అజ్ఞాతవాసుల ఉనికి తెలుసుకొనుటకు పోలీసులు యత్నిస్తున్నారని తెలుస్తున్నది.

జస్టిస్ సూర్యనారాయణరావుగారి మృతి

హైద్రాబాద్, జూన్ 21

హైద్రాబాద్ హైకోర్టున్యాయమూర్తి జస్టిస్ వట్లూరి సూర్యనారాయణరావుగారు నేటి సాయంత్రం పరమపదించారు.

ఈయన కొంతకాలంగా కీళ్ళలో బాధపడుచున్నారు. ఈయన వయస్సు 53 సంవత్సరాలు. భార్య, ఇద్దరు మగపిల్లలు, ఐదుగురు ఆడపిల్లలు కల్గారు.

నిరాహార దీక్ష

కాకినాడ, జూన్ 22

పస్కాల్ కాంబ్స్ అనే ఈ నగర వాసి నిన్నటిదినం ఒక గ్లాసు కడిలో నిరశనదీక్షనుబూనటానికి మొదలిడాడు. ఇతను ఇంతకుపూర్వం 45 రోజులు ఉపవాసం ఉండగలిగాడు. ఇప్పుడు ఇంకన్ని రోజులు అధికంగా నిరాహార దీక్షలో ఉండటానికి పూనుకుంటే పరీక్షించుకోగలడు.

కామన్ వెల్తు సైన్యాధ్యక్షుల సభ

బాంబే, జూన్ 22

భారత సర్వసైన్యాధ్యక్షులు జనరల్ కరియప్ప నేడు బ్రిటిష్‌సైన్యవార్షికోత్సవం మరియు కామన్ వెల్తుకమాండర్ల సమావేశాలలో పాల్గొనడానికి లండన్‌కు బయలుదేరాడు. ఈ సమావేశాలు జూన్ 26,27 తేదీలలో జరుగగలవు.

వీరితోపాటు లెఫ్టినెంట్ జనరల్ ఎస్. ఎ. శ్రీంగేష్ మేజర్ ఎస్. పి. పుల్ హెలికాప్టరు వెళ్ళారు. కామన్ వెల్తు కమాండర్ల సమావేశంలో ఓవర్‌సీస్ బ్రిటిష్ఆర్మీ కమాండర్లు, కామన్ వెల్తు ఆర్మీకమాండర్లు పాల్గొనగలరు. వీరంతా కామన్ వెల్తు రక్షణ సమస్యలు ప్రపంచ పరిస్థితిని ఆలోచించగలరు. సదరన్ కమాండ్ జి. ఓ. సి. లెఫ్టినెంట్ జనరల్ రాజేంద్రసింహజీ తాత్కాలిక సర్వసైన్యాధ్యక్షులుగా పనిచేయగలరు. జనరల్ కరియప్ప ఇండియాకు జులై 3వ వారంలో రాగలరని తెలుస్తున్నది. లండన్‌నుండి భారత సర్వసైన్యాధ్యక్షులు ఇండియాకు తిరిగివచ్చే ముందుగా ఇంగ్లాండులోని ఇండియా మిలటరీ ఎస్టాబ్లిష్‌మెంట్లకు ఫ్రాన్సులోని మిలటరీ ఎకాడమీలను సందర్శించగలరు.

అధికాహార[illegible]

మంత్రి శ్రీ [illegible] పత్రికా సంగమం

హయిద్రాబాదు, జూన్ 22

ఆహార విషయంలో హయిద్రాబాద్‌ను స్వయంపోషకం చేయడానికి వ్యవసాయశాఖ చేపట్టిన కార్య కలాపాలను హయిద్రాబాద్ ప్రభుత్వ వ్యవసాయశాఖ వివరించింది.

సరఫరా వ్యవసాయ శాఖామంత్రి డా॥ మురళి చెన్నారెడ్డిగారు ఆ విషయాలపై యిలాఅంటున్నారు: "ఈవివరణ ఉద్దేశము గత రెండేండ్లలో హయిద్రాబాద్ స్టేట్‌లోని అధికాహారోత్పత్తి కార్య కలాపాలను ప్రజలకు తెలియజేయడం ఒక పండ బావులు త్రవ్వితే ప్రభుత్వ గోదాములలోని పందలాది టన్నుల అదనపు ఆహారం లభ్యమవుతుంది. భారతదేశం ఆకలితో దీర్ఘకాలంగా బాధపడదేశం. అందువలన ఉత్పత్తిని పెంచడానికి చాల ప్రయత్నము, కాలము అవసరం.

పంటపొలాలలో ఎకరానికి సరాసరిని 1500 పౌనులధాన్యంగాక 7776 పౌనులు, సరాసరిని 400 పౌనులుగాక 2688 పౌనులు జొన్నలు పండుచున్నవి. వ్యవసాయదారులు నడుం కట్టుకొని శాస్త్రీయ పద్ధతులద్వారా పూనుకుంటే త్వరితకాలంలో ఉత్పత్తి రెట్టింపు అవుతుంది.

"అధికాహారోత్పత్తి ఉద్యమం ప్రస్తుత ధోరణిలో కొనసాగితే దేశ ఆహారసమస్యపరిష్కారమయి, విదేశములనుండి దిగుమతులు పూర్తిగా నిలుపుదేయవచ్చును. దినదినాభివృద్ధి చెందుతున్న జనాభాకు ఆహారాన్ని అందజేయుటమేగాక ఆహార పదార్థపు రకాలను వృద్ధిచేయటంకూడా ముఖ్యం, అధికోత్పత్తికి రాష్ట్రాలు ప్రాధాన్యం యివ్వటం ముఖ్యం. ఆహారసమస్య పరిష్కరించబడితేమిగతాసమస్యలుకూడ సులభ పరిష్కారయోగ్యమౌతాయి."

ఇండియాలో అమెరికన్ అసుకూల తత్వం

కుష్ఠువ్యాధిలా వ్యాపిస్తున్నదని డాక్టర్ కుమారప్ప నిశిత విమర్శ

బొంబాయి, జూన్ 21

అఖిలభారత గ్రామ పరిశ్రమల సంఘ అధ్యక్షులు ప్రఖ్యాత గాంధేయ ఆర్థికవేత్త అగు డా॥ జె. సి. కుమారప్ప ప్రధానమైనా ఎక్కువగా అమెరికా పక్షపాతిగా వ్యవహరిస్తున్నాడని యునైటెడ్ స్టేట్స్ ఆఫ్ అమెరికాను సహాయ ఆరాధిస్తున్నంతగా ఇంకెవరూ ఆరాధించడం లేదని విమర్శించాడు.

భారత దేశపు పలుమూలలనుండి ప్రతినిధులు వచ్చిన ఇండియా, చైనా మిత్రత్వసంఘపు ప్రథమ మహాసభను డాక్టరు కుమారప్ప ప్రారంభిస్తూ భారతీయులలో అన్నిటికన్నా దేశభక్తి కొరవడిందని అన్నాడు. "రష్యాలో ప్రతివస్తువూ రష్యాలకు ప్రాతినిధ్యం వహిస్తుంది. అన్నీ అక్కడ ఉత్పత్తి అయినవే. వారిలో దేశభక్తి, స్వదేశోద్యమం ప్రబలంగాకలదు. భారత దేశంలోని అంతా అమెరికాలచిహ్నాలే కన్పిస్తున్నవి. అమెరికాదీనిపై దేయిచేసినా కష్ఠవ్యాధిలా వ్యాపిస్తున్నది చాలరుతత్వం. అమెరికాలు తూర్పు ఐరోపా, ఆసియా, కొరియాలలో చేయిపెట్టి వాటిని పూర్తిచేశారు. నేడు వారికన్ను ఇండియాపై ఉన్నది. సహాయి వారిని ఆహ్వానిస్తున్నాడు. ఇక్కడగూడా ఆకష్ఠవ్యాధి వ్యాపించగలదు. అన్నిటికన్నా విచిత్రమైన విషయం, భారతదేశపు గ్రామీణాభివృద్ధికి అమెరికన్ నిపుణులను దిగుమతిచేసుకోవడం."

చూస్తేనే నాణ్యం తెలుస్తుంది.
మైసూరు, బెంగుళూరు యొక్క
రంగురంగుల, అందచందాల
సిల్కు, క్రేపు, జార్జెటు, షఫాన్
చీరెలు
ఇవిగాక:
పనామావులన్ 15 రంగులలో
గబర్డిన్ నెరువు 54॥ లు ధర గజం 1 కి రూ. 11-4-0.
15 వేరువేరు రంగులలో
ఫేషన్స్
పార్కులేన్ సికింద్రాబాదు.
AA

పిల్లల సహాయ సంఘం

సమావేశంలో ప్రముఖుల ప్రసంగాలు

హయిదరాబాదు, జూన్ 21

హయిదరాబాదు పిల్లల సహాయ సంఘసభ్యులసమావేశం ముషీరాబాద్‌లోని కుట్టివెల్లోడి పిల్లల గృహంలో జరిగింది. మద్రాసులోని ప్రముఖ సంఘ సేవకురాలు శ్రీమతి క్లబ్ వాలా మాట్లాడుచు పిల్లలసంరక్షణ, రోగగ్రస్థ స్త్రీల పునర్వవస్థీకరణలను గురించి ఉపన్యసించారు.

ఆ తరువాత సొసైటీ కార్యదర్శి శ్రీ వి. కె. ధాగె, అధ్యక్షురాలు, శ్రీమతి కుట్టి వెల్లోడీగారలు ప్రసంగించారు. శ్రీమతి వెల్లోడీ మాట్లాడుచు త్వరలో మరొకరాము గృహాలు తెరవబడుతాయని, అనాథ బీదపిల్లలకు, మరొకటి అస్వస్థతలోని స్త్రీలకు ఉపయోగింపబడుతాయని చెప్పారు.

ఈ సమావేశానికి పెద్దలందరు హాజరయినారు.

గ్రామ వార్తలు

ఆత్మహత్య చేసిన సహకార సంఘ త్రైవార్షిక మహాసభ

ఉదాశివపేట, 15-6-52

ఉదాశివపేట చేనేత సహకార సంఘ త్రైవార్షిక మహాసభ స్థానిక లక్ష్మీటాకీసు హాలులో 1952 సంవత్సరము 15 జూన్ ఉదయము గం॥ 10 లకు శ్రీ లక్ష్మణకొండ యం. యల్. ఏ-గారి అధ్యక్షతన మహావైభవముగా జరిగినది. ఉదయము గం. 9-30 లకు ట్రూపులర్సు బంగ్లామండి గౌ॥ దేవీ సింగ్ చౌహాను సహకారశాఖా మాత్యులు లక్ష్మణకొండ మరియు కలక్టరు డి. యస్. పి. మొదలగువారలతో ఊరేగింపు జరిగెను. ఊరేగింపులో పరిసర (69) గ్రామాల చేనేత కార్మికులు మరియు స్థానికపురప్రముఖులుమూరు రెండువేల జనము పాల్గొనిరి. మత్స్యమత్స్య నేసేవారికే నూలు, చీకటిబాజారు నశించాలి. చేనేత పరిశ్రమకు ప్రభుత్వము తక్షణమే రక్షణ ఇవ్వాలి మిల్లుస్పోటీనుండి చేనేతనురక్షించాలి. సహకారమే సంఘీభావము మొదలగు నినాదాలతో విజయఘోషాలతో గం- 10ల వరకు అలంకరింపబడిన లక్ష్మీటాకీసునకు ఊరేగింపు చేరుకొనెను.

శ్రీ గా. దేవీసింగ్‌చౌహాన్ గారి కరకమలములచే సహకార పతాకము ఎగురవేయబడెను. ఏ తత్సంబంధమున శ్రీవారు చేనేత పారిశ్రామికుల నుద్దేశించి స్వాతంత్ర్యానికి పూర్వ మము మనమేతీయగా జాతీయపతాకమును అందగాగాన సంపూర్ణ స్వాతంత్ర్యము పొందితిమి అదే విధముగా మనఆర్థిక పరిస్థితి బాగుకావలయునన్న మనయీ సహకార పతాకమొక్కటే అనితిడోల్చి ధించిరి. తరువాత శ్రీవాణి చేతనేమహా సభోద్ఘాటన గావింపబడెను.

ఆ తర్వాత అధ్యక్షులవారు చేనేత పారిశ్రామికులనుద్దేశించి గంభీరముగా ఉపన్యసించిరి.

నూతన మాధ్యమిక పాఠశాల

నెల్లికుదురు, జూన్ 23

ఈ పాఠశాలలో జూన్ 1952 నుండి 7వ తరగతి ప్రభుత్వవిద్యాశాఖ డైరెక్టరుగారి అనుమతి ప్రకారము తెరవనైనది. కావున 5, 6, 7 తరగతులలో చేరగోరుచాయ జూన్ 30వ తేదీలోపల తమవినతి పత్రములను పంపవలెను. జూలై 5వ తేదీవరకు ప్రవేశము ఇవ్వబడును. తిన్నాక ఎవ్వరును చేర్చుకొనబడజాలరు. ప్రాథమిక తరగతులలో చేరగోరువారు జూన్ 30 తేదీలోగ చేర్చుకొనబడుదురు.

బొగ్గుగనిలో ప్రమాదం

కొత్తగూడెం, జూన్ 21

బొగ్గుగనులవద్ద పైకప్పు అకస్మాత్తుగా కూలిపోయినందున ముగ్గురు చనిపోవడం, ఒకడు గాయపడటం జరిగింది. జనరల్ మేనేజరు, ఆపరేటివ్ డైరెక్టర్ గారలు వెంటనే ఆ సంఘటన వద్దకువచ్చారు. బొగ్గుగనుల ప్రభుత్వ ఇన్స్పెక్టరుకూడ ఈ వివరము తెలియజేయబడింది. ఆయన త్వరలో దర్యాప్తు ప్రారంభిస్తారు.

కలక్టరుగారికి వీడ్కోలు

మహబూబాబాద్, జూన్ 20

మహబూబాబాద్ డిప్యూటీకలక్టర్ శ్రీ వి. కే. వెంకట్యా హైదరాబాద్‌కు ట్రాన్సఫర్ అయిన సందర్భంలో ఆయనకు పురజనులు ఘనమైన వీడ్కోలులియిచ్చారు. అనేకప్రదేశాలలో వీడ్కోలు సభలు జరిపి శ్రీ వెంకయ్యగారిని సన్మానించిరి. ఆయన 1951 ఫిబ్రవరిలో పదవిని స్వీకరించారు. తన పక్షపాత రహిత సేవలను ఆయన ప్రజాభిమానాన్ని చూరగొన్నారు.

బెల్లంపల్లి కాలరీలో దుస్సంఘటన

బెల్లంపల్లి, జూన్ 20

బెల్లంపల్లి కాలరీలో మాగ్గర్ పిట్‌లో 18 జూన్ 1952 నాడు చాలా ఘోరమైనసంఘటన జరిగింది. బావిలోపల 8వ లెవెల్‌లో పై భాగంలో బండ ప్రమాదకరంగా ఉండెను. వినప్పటికి హెడ్ అండర్‌లు కరుగుప్పి, అచటనే లైనుకటాలని రోల్ల కార్మికులకు చెప్పినాడు. "ఇచట ప్రమాదమున్నదని" రోల్లముఖద్వారం వెలియజేసినాడు. కాని ఇది ఏమియూ వినకుండానే, ఏమి ప్రమాదంలేదని, తప్పక కట్టాలని మరల హుకుంయిచ్చినాడు. కష్టదొర చెప్పినట్లు కూలీలు, ముఖద్వారం అచటికిపోయి పనికి పూనుకున్నారు. త్వరగా పని కావాలని, ఏమిప్రమాదంలేదని భర్తగాఉన్న దాటు కూడ దొరహుకుం ప్రకారం తీసివేయబడింది. కొద్దిసేపటిలోనే ఆబండకూలి కిందపడింది. వెంటనే తాండ్రరాములు దానికిందనలిగిపోయినపోయినాడు. తోటయ్య మెదడు తలనుంచి వేరు అయిపోయింది. ఇంకో అతను తెన్నుకొమరయ్య హాస్పిటల్‌కు పోగానే అక్కడ చనిపోయినాడు. మరిద్దరికి తీవ్రమైన గాయాలు తగిలినాయి.

గద్వాల వార్తలు

(స్వ. వి.)

గద్వాల, 20-6-52

నిన్నటి దినం గద్వాల పోలీస్ ఇన్‌స్పెక్టరు శ్రీ ప్రకాశరావుగారు ఉప్పేరు గ్రామం వెళ్ళి చెరువులోకనబడిన శవాన్ని పరీక్షించి వచ్చి యీ వార్తను అందించారు.

"ఉప్పేరు చెరువుకనీళ్ళు లక్కుమ్కు వాగునుండి వస్తవి. ఆ వాగు అయిజ ప్రాంతంనుంచి పురానాపూల్ గ్రామం మీదుగా యీ చెరువులో పడుతుంది."

"ఆచెరువులోచిక్కిన శల్యపంజరం శ్రీ పురుష భేదం కనుక్కోడానికి వీలు లేకుండాయున్నది. చర్మమంతా జలచరముల భక్షణకైపోయి పట్టి బొమికలగూడు మిగిలినది. దానిఆధారంగా పదరు పంజరం చాలా యువకుడిదో చాలా వృద్ధునిదో అయివుండాలి. ఆ అస్థిపంజరంగూడ ఆఖరు దశలో యున్నది."

"యింకా పక్షం అస్థి పంజరం వివరాలు తెలుస్తుట్టే వలసి యున్నది. అందుమిత్తమై ఆ అస్థి పంజరాన్ని గద్వాల హాస్పిటాలుకు తెచ్చే ఏర్పాట్లుగావించివచ్చాము" అని అన్నారు.

బావిలోపడి ఒక ముదుసలి మరణం

గద్వాల, జూన్ 18

18-6-52 తేది పుదయం సుమారు 8 గం॥ ల సమయాన యిక్కడ గద్వాల రాణిగారి ప్రభుత్వహయాంలో కోశాధికారిగాయుండిన శ్రీ శేషు రాయారావుగారి మనుమరాలు వారి యింటివద్దనే యున్న భావిలో అకస్మాత్తుగా పడి మరణించారు.

పదరు మరణించినవ్యక్తి సుమారు 70 సంవత్సరాలవృద్ధు. జ్యోతిశ్శాస్త్రంలో అందెవేసినవాడు. కొన్నాళ్ళనుండి కళ్ళు, చెవులు నిరుపయోగమై పరాధీనుడైనాడు. వృద్ధాప్యంవలన తెల్లవారు జామున కాలువడచుటకువెళ్ళి పడియుంటాడనిఆతనిబంధువులుఅన్నారు.

ఉదయం యింటివారు చూడగా ఆయనకనపడకపోవడం. పిల్లలు బావివద్ద ఆతనిచేతికర్రయుండగా చూచి యింటి వారికిచెప్పగా వారుమానించి భావిలో దిగిచూడగా అందుపడి మరణించి యున్నాడు.

సహకార సంస్థ సర్వసభ్య సమావేశము

(స్వ. వి)

నాగరకర్నూలు, 20-6-1952

నాగరకర్నూలులో సిటిబ్యాంకు, తాలూకా అగ్రికల్చరల్ కో-ఆపరేటివ్ అసోసియేషన్ సదర్ బ్యాంకు యను పేర్లతో సహకార సంస్థకు సంబంధించిన మూడు శాఖలు కలవు.

టూ యని పిలువబడు తాలూకా. అగ్రికల్చరల్ కో-ఆపరేటివ్ అసోసియేషన్‌లు ప్రతి తాలూకాలోను గలవు. పోలీసు ఆక్షకు ముందు హాయిదరాబాదు కమ్యూనిటీ యల్ కార్పొరేషన్‌కు ఏజెంట్లుగా యుండి లేవి కొనుగోళ్ళు, రేషను దుకాణముల ద్వారా అమ్మకములు జరిపించియుండిరి. ఈ లావాదేవీలలో మహబూబు నగరం, అచ్చంపేట, నాగరకర్నూలు మొదలగు చోట్ల కార్యనిర్వాహకులు అవినీతికి పాల్పడి అక్రమ లాభములు విరివిగా సంపాదించిరి.

పోలీసు ఆక్షన తరువాత కొనుగోలు అమ్మకం ఏజెన్సీలు ప్రభుత్వం రద్దు చేసెను. ప్రభుత్వమువారు కార్పొరేషన్ లెక్కల ప్రకారం తమకు అన్నివేలు యిచ్చి ఇన్నివేలు రావలసి యున్నదని. వెంటనే చెల్లించ వలసినదని ఈ టూకాలకు నోటీసులు అందజేసినారు. కార్పొరేషన్ వారు కోరే మొత్తములే సక్రమమైనవో ఈనాడు ఈ టూకాలలో యున్న సొమ్ము బాకీ చెల్లించుటకు చాలదు.

టూకాల పరిస్థితులు యిట్లుండ, ఇక సిటీ బ్యాంకు నాగరకర్నూలు వారు సదర్ బ్యాంకువద్ద 19 వేల రూపాయిలు, నూటికి ఆరు రూపాయల మిత్తి వంతున అప్పుగా తీసుకొని యిండ్ల గిర్వీపైన నూటికి తొమ్మిది రూపాయల మిత్తికి అప్పు లిచ్చిరి. ఈనాడు ఒక్క పైసా వసూలగుట లేదు. వసూలుకు వెళ్ళిన ప్రాసీలను బాకీదారులు తన్ని వెళ్ళగొట్టు చున్నారని - కార్యదర్శిగారు చెప్పు మాటలు నిజమగుచో, రూపాయలు ఎట్టి పెద్దమనుష్యులకు యివ్వబడినది తీసివేయవచ్చును.

ఈనెల 15వ తేదీన ఈ పట్టణములో, పై మూడు శాఖలయొక్క సర్వసభ్య సమావేశములు జరిగెను. జాదా పు 5, 6 మండల ముండి తాలూకా అన్నిగ్రామముల నుండి వచ్చిరి. ఉదయం 10 గంటల నుంచి 11 30 వరకు పట్టణ బ్యాంకు, 11-30 నుంచి 1-0 గంట వరకు సదర్ బ్యాంకు నిబేదకలు చదివి వింపింపబడ అంగీకరింపబడిన పిమ్మట ఎన్నికలు జరిగెను. సదర్ బ్యాంకుకు పాత డైరెక్టర్లే తిరిగి ఎన్నుకొనబడిరి. పట్టణ బ్యాంకు కార్యదర్శి శ్రీ నరసింగరావు వకీలుగారు ఉపాధ్యక్షులుగను, పాలీశ్ సాహెబుగారు కార్యదర్శిగను ఎన్నుకొనబడిరి.

సాయంకాలము 3-0గంటల నుంచి టూకాల సమావేశము ప్రారంభమాయెను. ఇందులో పది రూపాయల షేర్లు కొన్న బీదజనులు మండల కొలది గలరు, మొత్తం 2400 మంది షేరుహోల్డర్లు గలరు. ఈ టూకాలమూలముననే కార్యనిర్వాహకుల ఆర్థికస్థితి చక్కబరచుకున్న అవినీతి పరులు గలరు.

కార్యదర్శి నివేదిక చదివి ఆయవ్యయ పట్టిక ఆమోదమును కోరగా సభలో తుఫాను చెలరేగి తీవ్రవాదోపవాదములు జరిగెను. కార్యనిర్వాహకులా అవినీతికి పాల్పడిరనియు, వీరియందు తమకు విశ్వాసము లేదనియు, మొదట ఎన్నికలు జరిపి, నూతన కార్యవర్గము ఈ ఆయవ్యయ పట్టికను పరిశీలించిన పిమ్మట ఆమోదింపబడునని సభలో కొందరు వాదించిరి. ఆయవ్యయ పట్టిక ఆమోదింప చేయుటకు కార్యవర్గము ఎంతో ప్రయత్నించి విఫలులైరి. చివరకు 5 గురు సభ్యులుగల ఒక ఉపసంఘమువారి తనక్కీకి వదలబడి, మరొక సమావేశములో ఆమోదమునకు పెట్టవలెనని నిర్ణయించిరి.

మూడు శాఖల కార్యవర్గమువారి ఆస్తులు కలిసి అల్పాహారవిందుగావించుకొనుటతో సమావేశము ముగిసెను.

50 ఏండ్ల స్త్రీ ఆత్మహత్య

నిజామాబాదు, జూన్ 22

50 ఏండ్ల వయస్సుగల నేతకార్మిక స్త్రీ గతసోమవారం రాత్రి ఆరుగురు లో యింటి పైకప్పుకు తాడుకట్టుకొని ఉరిపోసుకొని ఆత్మహత్య చేసుకున్నది

గత సంవత్సరం 20 ఏండ్ల ప్రాయములోని ఆమె ఏకైక పుత్రుడుకూడ ఉరిపోసుకొని ఆత్మహత్య చేసుకొనినాడు. పోలీసులు దర్యాప్తుప్రారంభించారు.

మహబూబునగర్ మున్సిపల్ ఎన్నికలు

(ఒ. వి.)

మహబూబునగర్, 22-6-52

మూడు మండలములకుపూర్వము కేవలం పౌరులకు స్వేచ్ఛ ఉండాలనిపిలిపించి సమర్థులైనవారిని పురపాలక సంఘములో తెచ్చుటకు ప్రయత్నించిరి. ఈ కార్యక్షేత్రములో శ్రీ పి. హనుమంతరావు జిల్లాకాంగ్రెస్ అధ్యక్షులు, తదితర కాంగ్రెస్ నాయకులు పాల్గొనిరి. కాంగ్రెస్‌వారే స్వయంగా స్థానికములో ఎలక్షన్ బోర్డు నిలబెట్టించి కాంగ్రెస్‌లో అధికారి పదవులపై యున్నవారు ఎలక్షన్‌బోర్డు సభ్యులుగా నిలువకూడదనియు, వారికి కాంగ్రెసుటికెట్టు ఇవ్వకూడదనియు నిర్ణయించిరి. శ్రీ వీగూరి చిన్నప్ప చేర్మన్ పదవియు పనిచేతతో జిల్లాకాంగ్రెస్ ఉపాధ్యక్షపదవికి రాజీనామాయిచ్చి కాంగ్రెస్ టికట్టుకు దరఖాస్తుపెట్టుకొనిరి. తదితర 30 మంది అభ్యర్థులు దరఖాస్తులుపెట్టుకున్నారు. పురపాలకసంఘములో ముస్లింల అధికసంఖ్య సభ్యులను తెచ్చుటకై శ్రీయులు పట్టోడీగారు ముఖ్యపాత్రవహించిరి. వారి పాచిక ఎలక్షన్ బోర్డు అధ్యక్షులు శ్రీ రామచంద్రరావు మరియు అబ్దుల్‌రహమాన్ గార్డాపర్‌పై పారిరి. వీరి విధానమును గ్రహించి శ్రీ ఎదిరె చెన్నకేశవులుతన నామినేషన్ వాపసుతీసుకొని- కాంగ్రెస్ టికెట్టు యిచ్చుటకు సిద్ధపడ్డను అనుమతి తెలుపుతూ శ్రీ యల్-శ్రీనివాసరావుగారు తమ దరఖాస్తువాపసు తీసుకొనిరి. ఎలెక్షన్ బోర్డు 14 జనరల్ సీటులో 6 ముస్లింలకు యివ్వబడినవి. రాష్ట్ర ఎలక్షన్ బోర్డు వీరి సూచనలను అంగీకరిస్తూ జిల్లాకాంగ్రెస్ అధ్యక్షులవారికి అవసరమనుకున్న బోర్డు అంగీకారము ప్రకారము మార్పుచేయవచ్చునన్నారు. వీరు బోర్డును విచారించకుండానే రెండు ముస్లిం టికట్లురద్దు చేసి హైకోర్టు కిష్టప్ప, కనిశెబుచ్చన్నకు ఇచ్చినారు. డాక్టర్ కేశవులుకు తన నియోజకవర్గములోటికట్టు ఇవ్వక మహల్లాపవారాలకు ఇచ్చిరి. అతడు కాంగ్రెసు టికట్టుపై నిలువక స్వతంత్రుడుగా నిలిచాడు.

ఇదేరీతిగ ఎదిరె చెన్నకేశవులును, శ్రీ యం. రాంరెడ్డి పౌరులను సమావేశపరచి స్వతంత్ర పునాదిపై పౌరసంఘము ఏర్పరచి కందిలిగుర్తుపై అభ్యర్థిగా నిలిపిరి. ఇదేరీతిగా ఆరుగురు అభ్యర్థులు పౌరసంఘగుర్తునే తీసుకొనిరి. వీరు స్వతంత్ర అభ్యర్థులని తెలిసికూడా కమ్యూనిస్టు వర్కర్లు ఈ ఎన్నికల సందర్భంలో మహమ్మదుమొహియొద్దీన్‌ను పిలిపించి, పౌరసంఘజరిపే స్థానిక పాతతోటలో, పాతపాలమూరిలో బహిరంగసభలు జరిపిరి. అతడు స్వతంత్ర అభ్యర్థులైనకందిలి గుర్తు వారిని బలపరుస్తామని అనడం స్వతంత్ర అభ్యర్థులకమువ్వవాటిల్లినది. దీనినే పాకుగా కాంగ్రెస్‌వారు తీసుకొని వీరంతా కమ్యూనిస్టులు ప్రభుత్వమువీరిని అరెస్టుచేయుచున్నది-వీరికి ఓటువేయకూడదని "దుష్ప్రచారము ప్రారంభించారు. తే- 14 6-52న కాంగ్రెస్‌వారు స్థానిక దుకాణములను బలవంతంగా మూయించి, పెద్దఊరేగింపు తీసి, పాతపాలమూరిలో బహిరంగసభ జరిపారు. ఈ సభలో పి. హనుమంతరావుగారు సిద్ధాంతాలు బల్లిచారు. శ్రీ కోటకొండ సిద్దిలింగప్పగారు ముస్లింలు పూర్వపు రజాకార్ల పద్ధతినే ఎన్నికలలోఅమలుపెట్టదలచిన పాతూరు స్వతంత్ర అభ్యర్థియగు శ్రీ ఖుదుబోద్దీన్‌కు ఒక ఓటువేసినా మతపాక్షికత పై మెదలుతున్నారని భావిస్తామన్నారు. అట్టి ముస్లింలు మహబూబునగరంలదలి పాకిస్థాన్ వెళ్ళవలసియుంటుందన్నారు. ఈ మాటతో పాతూరు అభ్యర్థి తనఅభ్యర్థిత్వమునకురాజీనామా పెట్టుకున్నాడు. ఒక ముస్లింకూడా ఓటు చేయలేదు. ఏనూరు చిన్నప్పకు హిందువులే అందరు ఓటువేసినారు. మహబూబునగరంలో ఇంతవరకు ఎన్నడూ లేని మతపాక్షికత ఎన్నికలలో ఏర్పడినది. "స్వతంత్ర అభ్యర్థులందరుకమ్యూనిస్టులు కాబట్టి హిందువులు వారుఓటు చేయకూడదని" కాంగ్రెసువారు ప్రచారముచేసినారు. ఆర్- శ్రీనివాసరావు తాను చేర్మన్ కాకలయునని తన నియోజకవర్గములో కాంగ్రెస్ శ్రీ డి- శంకరరావుగార్కి టికట్టు యిస్తుంటే అతనికి రామయ్య బావలి నియోజకవర్గము యిప్పించుటకైకాంగ్రెస్‌డిపాజిటు రు-25 ప్రభుత్వముడిపాజిటు రు 100లు తానే స్వయంగా కట్టాడు. ఈ సంగతితెలిసి అతనికి పోటీగా శ్రీఎదిరె చెన్నకేశవులుస్వతంత్ర అభ్యర్థిగా నిలిచాడు.

శ్రీ డాక్టర్ కేశవులు కాంగ్రెసు టికట్టును తృణీకరించి స్వతంత్రుడుగా నిలుచున్నందున ఏనూరి చిన్నప్ప ఎలెక్షన్ బోర్డు మెంబరు శ్రీ కొండారెడ్డి గారికి కాంగ్రెసు టికట్టుయిచ్చి పోటీ లేకుండా సభ్యులుగా తెచ్చారు. ఎలక్షన్ బోర్డు నిర్ణయమునకు వ్యతిరేకముగా కాంగ్రెసు నాయకులు స్వతంత్రించి కుట్రలుజరిపినందునచాలావరకు సభ్యులు రాజీనామాలుపెట్టుకున్నారు. ప్రత్యేకంగా డా॥ కేశవులు, ఎదిరె చెన్న కేశవులుగార్లను పడిగొట్టుటకై కమ్యూనిస్టులని యింటింట దుష్ప్రచారముచేశారు- ఎందరో నిజాయితీని ఎరిగిన కార్యకర్తలు వారిదర్శనికి పానుభూతిని తెలుపుతూ కాంగ్రెసునాయకుల కుట్రలువన్నారని అభిప్రాయమును వెలిబుచ్చారు.

కాంగ్రెస్ సభలో కల్లోలం

నల్లగొండ, జూన్ 22

మునిసిపల్ ఎన్నికల సందర్భంలో కాంగ్రెసుసంఘ ఆధ్వరణలో బాడెనాల్ పాబ్ వద్ద ఉదయంతొమ్మిది గంటలకు జరిగిన బహిరంగసభలో రాళ్ళు పడటంవలన వెంకటాచారి అనే కాంగ్రెసువ్యక్తికి తీవ్రమయిన గాయాలు తగిలినవి.

సభజరుగుతుండగా వ్రతి పక్షానికి చెందినకొందరు గుండాలుసభను చెదరగొట్టే ఉద్దేశంతో రాళ్ళను రువ్వారు. తత్ఫలితంగా ఒక కాంగ్రెసు మనిషికి గాయాలు తగిలినవి. కొంత సేపటి వరకు కొంతసంచలనం ఏర్పడింది. అయినా సమావేశం కార్యక్రమం ప్రకారం జరిగిపోయింది.

ప్రజాప్రతినిధి ప్రజాహిత కార్యక్రమం

మహబూబాబాద్, జూన్ 21

మహబూబాబాద్ నియోజకవర్గానికి చెందిన శ్రీ కె. శ్రీనివాసరావు, ఎం. ఎల్. ఏ. యిటీవల అనేకగ్రామాలలో పర్యటించి యిపరుతాలకు అంగీకారయోగ్యంగా ఉండునట్లు అనేక భూమి వివాదాలను పరిష్కరించారు. ఆయన తనపర్యటనలో సుమారు 70 వేల మంది వ్రజలకు తనఉపన్యాసాలు వినిపించాడని తెలుస్తున్నది.

ఉస్మాన్‌గంజ్ ధరలు

సుబ్బాబుచ్చయ్యగారి కొండ్రపోలేశం కమీషన్ ఏజంట్

హైదరాబాదు 23 6-1952

120 పేజీలు వల్లా ఒక్కంటికి

బియ్యపు	35-0-0	50-0-0
పెసర్లు	57-8-0	58-8-0
కందులు పెద్దవి	46-0-0	52-0-0
ఎర్రకందులుచిన్నవి	44-8-0	45 0-0
మినుములు	[illegible]	59-0-0
అంకలు	55-0-0	[illegible]
ఉలవలు	28-8-0	29-0-0
వెల్లం	33-0-0	36-8-0
చింతగింజలు		10-4-0
మిరపకాయలు	50-0-0	70-0-0
చింతపండుతాత్తడి	27-0-0	30-0-0
ఉల్లిగడ్డ	15-8-0	17-8-0
జీలకర్రలు	40-8-0	41-0-0
శనగలు	64-0-0	66-0-0
యిప్పపలుకు	46-0-0	48-0-0
నువ్వులు	75-0-0	95-0-0
ఇలాతిపలుకుచిన్నది	68-0-0	68-4 0
ఆముదాలు		61-2-0
,, నుంచి కి		40-4-0
పెద్ద కందిపప్పు	65-0-0	66-0-0
చిన్నకందిపప్పు	61-0-0	62-0-0
పెసరపప్పు	78-0-0	80-0-0
మినుపపప్పు	82-0-0	82-8-0
15 శేర్ల పణము		
శనియాలు	12-0-0	12-8-0
ఆవాలు	13-0-0	13-4-0
జీలకర్ర	6-12-0	7-0-0
సోపు	6-8-0	7-0-0
8 శేర్ల పణము		
నూనె		13-12-0
ఆముదము		14-0-0
40 శేర్ల పణము		
సోంపు	80-0-0	90-0-0
నెయ్యి	145-0-0	170-0-0
బంగారం	తు॥ 1కి	రు॥ 101-0-0
వెండి	తు॥ 100కి	రు॥ 177-0-0

ఈ ప్రకారము ఈరోజు అయిన ధరలువ్రాయించినాముగిట్టినవర్కులు పంపవచ్చును తెప్పించుకోవచ్చును.

మైసూరు ప్రధాని విరాళం

బెంగుళూరు, జూన్ 20

మైసూరు రాష్ట్రంలోని కరువు బాధితప్రాంతాల్లో వివిధసహాయాలూ కార్య క్రమాలను నిర్వహించడానికి భారతప్రధాని మైసూరు ముఖ్యమంత్రికి 30 వేల రూపాయలు పంపినట్లు అసెంబ్లీలో ముఖ్యమంత్రి కె. హనుమంతయ్య తెలిపారు.

గత మాసంలోకూడా 20 వేల రూపాయలు పంపబడ్డాయిట.

నేటి రాత్రి నేటి రాత్రి

ప్రతిదినం ఇహలోకజనాన్ని ఆకర్షిస్తూంది!
ప్రతి ఘట్టం, ప్రతి దృశ్యం, ప్రతి పాత్ర,
ఉదాత్తప్రేమను, మానవ జీవనపథాన్ని మార్చగల
దాని శక్తిని నిరూపిస్తాయ్!

ప్రొడ్యూసర్: డైరెక్టర్: దేవకిబోస్‌గారి

పాతాళభైరవి

మ్యూజిక్- రాబిన్ ఛటర్జీ.

లిబర్టీ [డిలక్స్ థియేటర్]

బషీర్‌బాగ్, హైదరాబాదు-ద:

ఆటలు సమయములు మామూలే.

ఉదయం 11 నుండి 2 గంటలవరకు అడ్వాన్సు బుకింగ్:
1-12-0, 2-4-0, 3-6-0 మాత్రమే.

4 వ సమష్టి వారం

యువాంధ్రి

'టింగ్‌రంగ'

(తెలుగు)

తారాగణము:- యస్. వరలక్ష్మి, శ్రీరామమూర్తి,
చిత్రాలో సికింద్రాబాదు

ఆటలు సమయములు మామూలే.

నేటిరాత్రి 4 వ వారం నేటిరాత్రి

పక్షిరాజావారి

'కాంచన'

(వైజయంతి)

తారాగణము:- లలిత, పద్మిని, రామస్వామి
దొరైరాజ్, రామశర్మ, కుమారి,
నంబియార్, శాంతన లతే

రాజేశ్వర్

సికింద్రాబాదు, హై
ఫోన్ నెం. 7144. ఫోన్

ఆటలు సమయములు మా
[చమ్రియా రిలీజ్]

ఈద్ అభినందనలు
మీ ఈద్ వినోదం

అద్భుతం... సజీవం... ఆనందమయ
గొప్ప సంగీత శాస్త్రజ్ఞుడు-
సువర్ణకంఠం కలభిక్షుక కన్యగాథ.
ఇవన్నీ
బాలీ — సోదరీమణులు

రాగ్‌రంగ్

తారలు:- అశోక్‌కుమార్,
గీతాబాలి, రమాదేవి,
సుధాబాలి జానకీదాస్,
మరియు జ్ఞాని.

డైరెక్షన్:- దిగ్విజయ్. మ్యూజిక్:- రోషన్.

ఒకేసారి విడుదల.

నిషాత్ మరియు ప్యారమౌంట్

ఫోన్: 4792 హైదరాబాదు. ఫోన్: 7230 సికింద్రాబాదు.

ఆటలు సమయములు మామూలే.

అజంతా ఫిలిం వారి విడుదల.

టెండర్ నోటీసు

జాయింట్ పర్చేజ్ బోర్డు
(వెస్టర్న్ సెంట్రల్, సదర్న్ రైల్వేలు)

బొంబాయిలోను, హైదరాబాదు రాష్ట్రములో కల రైల్వే గ్రెయిన్ షాపుగోడౌనులకు తూకానికి పదార్థాల సప్లయికోసం జాయింట్ పర్చేజ్ బోర్డు వైర్ఖన (గ్రెయిన్ షాపుల కంట్రోలర్, సెంట్రల్ రైల్వే, బొంబాయి. వి. టి) టెండర్లను ఆహ్వానిస్తున్నారు.

పదార్థం	సెంట్రల్ రైల్వే	వెస్టర్న్ రైల్వే	సదర్న్ రైల్వే
కందిపప్పు	500	425	—
పెసర పప్పు	1000	915	500
మినపపప్పు	—	550	450
శనగపప్పు	3000	—	500
తుమార్ పప్పు	—	210	—
పేరుసెన నూనె	1345	660	—
నువ్వుల నూనె	—	320	—
కరడి నూనె	—	—	750
ఉప్పు	—	170	500

గమనిక:- పైన చూపబడిన పదార్థాల ప్రమాణం బెంగాలీ మణులలో ఉండవలెను.

సెంట్రల్, వెస్టర్న్, సదర్న్ రైల్వేల కోసం, వేరుగా టెండర్ కాగితాలు. ఈ కిట్టు 1 కి రూ. 1/- చెల్లించి గ్రెయిన్ షాప్ కంట్రోలర్, సెంట్రల్ రైల్వే, బొంబాయి నుంచి పొందవచ్చును. సెంట్రల్ రైల్వేకు సంబంధించిన టెండర్ ఫారములు, అసిస్టెంటు కంట్రోలర్, గ్రెయిన్ షాప్స్ సికింద్రాబాదు (దక్కన్) నుంచి, వెస్టర్న్ రైల్వేవి కంట్రోలర్ ఆఫ్ గ్రెయిన్ షాప్, వెస్టర్న్ రైల్వే, జైకుల్లాక్లబ్ బిల్డింగ్, కెలాసియా రోడ్, బొంబాయి 8, డిస్ట్రిక్టు ఇన్స్పెక్టర్ గ్రెయిన్ షాప్సు, వెస్టర్న్ రైల్వే బరోడా, అహమ్మదాబాద్ నుంచి కూడా పొందవచ్చును.

కంట్రోలర్ ఆఫ్ గ్రెయిన్ షాప్సు, సెంట్రల్ రైల్వే, బొంబాయి వి. టి. కి 1-7-1952 నాటికి సాయంత్రం 5 గంటల లోపల అందవలెను.

సదర్న్ రైల్వే యొక్క టెండరు డిపాజిట్లు, చీఫ్ కేషియరు సెంట్రల్ రైల్వే, బొంబాయి వి. టి. కి 1-7-1952 న సాయంత్రం 2.30 గంటలకు పూర్వమే అందేటట్లుగా పంపవలెను.

పోషకులందరికి ఈద్ అభినందనలు

గింగురుమనే పాటలు మరుపురాని నృత్యాలు తన్మయపరచే నవ్వులు

భగవాన్ ఆర్ట్సు వారి 'అల్‌బేలా'

తారలు:- గీతాబాలి, మరియు భగవాన్ మొదలగువారు.

సంగీతం- సి. రామచంద్ర.

నేటి రాత్రి

మినర్వా టాకీస్ ఫోన్: 7419. సికింద్రాబాదు.

రోజు రెండాటలు: 6_30, 9-30,
శుక్ర, శని, ఆది సెలవులలో పగలు 3-30 లకు మ్యాట్నీ.

[జగత్ పిక్చర్స్ రిలీజ్]

హయిద్రాబాదు ప్రభుత్వం.

సివిల్ సప్లయిస్ కార్యాలయం

(రేషనింగ్ ట్రాన్స్‌పోర్టు)

హయిద్రాబాదు- దక్కన్.

1952 కొరకు లారీ టెండర్ నోటీసు

1. కాంట్రాక్టు మంజూరి ఇవ్వబడిన నాటినుండి, నావారు గీ మా పరకు, బొరంగాబాదు స్టేషను నుంచి కంటోన్మెంటులోని సెంట్రల్ గోదాములవరకు రాసుపోను. జాల్నా స్టేషనునుంచి జాల్నా కంటోన్మెంటు లోని సెంట్రల్ గోదాములవరకు రాసుపోను ఆహార ధాన్యాలను బాగా ఇతర వస్తువులను రవాణా చేయడానికై పెట్రోలు లేక డీజిల్ మోటారు ట్రక్కులను వసతులుకై టెండర్లు కావలెను.

2. టెండర్లు కమీషనర్ సివిల్ సప్లయిస్‌కు ఉద్దేశించి వ్రాయబడవలెను. వాటిని 5 జులై 1952 నాడు సా॥ 3 గంటలకు పూర్వం, డైరెక్టర్ రేషనింగ్ అండ్ ట్రాన్స్‌పోర్టు నాంపల్లి స్టేషను రోడ్, హైద్రాబాదుకు లేక బొరంగాబాదు జిల్లా కలెక్టరుకు అందజేయవలెను. కవరుపై "టెండర్-కాంట్రాక్టు సప్లయిస్" అని వుండవలెను.

3. కనీసం రెండు లారీలు (పబ్లిక్ కేరియర్లు) కలవారే టెండర్లు పంపవలెను,

4. రాసుపోను రవాణాలోనవో, పల్లా 1 కి మైలు 1 కి ఎంత ధర తీసుకునేది టెండరుదార్లు స్పష్టంగా తెలుపవలెను.

5. కమీషనర్ సివిల్ సప్లయిస్ (అకౌంట్సు సెక్షన్) కార్యాలయం నుంచి లేక జిల్లా లో డిస్ట్రిబ్యూటింగ్ ఆఫీసర్ కార్యాలయం (సివిల్ సప్లయిస్) బొరంగాబాదు నుంచి రూ. 21-1-0 చెల్లించి టెండరు ఫారములు పొందవచ్చును. ప్రతి టెండరుదారు కూడా సివిల్ సప్లయిస్ కమీషనర్ (ఎకౌంట్సు బ్రాంచి) కార్యాలయంలోను లేక డిస్ట్రిబ్యూటింగ్ ఆఫీసరు (సివిల్ సప్లయిస్) బొరంగాబాదులో రూ. 1,000/ డిపాజిటు జమ చేయవలెను. డిపాజిటు రసీదును టెండరులో జతపరచవలెను. టెండరు అంగీకరింపబడనిచో, డిపాజిటు వాపసు చేయబడును.

6. టెండరుదార్లు తమ లారీల రిజిస్ట్రేషన్ పుస్తకాలు, రోడ్ పర్మిట్లు మరియు పూర్వానుభవముయొక్కయు, పాల్వెన్సీ సర్టిఫికేట్లను టెండరుతో పంపవలెను.

(7) పైన ఉదాహరించిన కాలంలోను ప్రాంతంలోనూ తమ స్వంత లారీలను ఇతర కంట్రాక్టర్ల లారీలను వడిసేసుకొని సివిల్ సప్లయిస్ డిపార్టుమెంటుకు పుచ్చుతుంది.

(8) అగ్రిమెంటు బాండ్‌పై సంతకం చేయడానికి గానీ, టెండరు అంగీకరింపబడిన ఆనంతరం సూచనల ప్రకారం పని బాధ్యత అంగీకరించడానికి గాని తిరస్కరిస్తే. టెండరుదారు డిపాజిటు జప్తు చేయబడుతుంది.

(9) సివిల్ సప్లయిస్ కమీషనరు (ట్రాన్సుపోర్టు సెక్షన్) కార్యాలయం నుంచి కాని, జిల్లా కలెక్టరు సివిల్ సప్లయిస్ బొరంగాబాదునుంచి కాని మైలేజి మొదలయిన వాటి వివరాలు పొందవచ్చును- సరకబరు 1951 లో జిల్లాల టెండరు నోటీసుల కోసం ప్రకటిత మైన్లే ఇతర క్లాజులన్నీ వుంటాయి.

(సం) కమీషనర్ సివిల్ సప్లయిస్ పక్షాన.
(ట్రాన్సుపోర్టు సెక్షన్)

మిక్కిలితక్కువ కరెంటుతో
అత్యధిక వాయు సంచలనం

సీలింగ్, టేబుల్, కాబిన్,
లేక పెడస్టల్ నమూనాలు

రెండు సంవత్సరాల
గ్యారంటీ.

కలకత్తా ఎలక్ట్రికల్ మేనుఫాక్చరింగ్ కం. లి.
వారి తయారు.

ఎలక్ట్రీషియన్లు.

సిరాజుద్దీన్ అండ్ సన్స్
73 కింగ్స్‌వే, సికింద్రాబాదు.

హైద్రాబాదు ప్రభుత్వం
కమీషనర్ కార్యాలయం హయిద్రాబాదు.

టెండర్ నోటీసు

హైద్రాబాదు, సికింద్రాబాదులలోకల సివిల్ సప్లయిస్ గోదాములనుండి 1952 సంవత్సరంలో బాధ్యత తీసుకోదలచిన వారినుంచి సీల్డు టెండర్లు కోరబడుచున్నవి. రిపేరింగు చేయవలసిన సంచుల సంఖ్య దాదాపు మూడు లక్షలు నూరు సంచులకు పైన రిపేరింగుచేస్తారో ఆ ధరను దరఖాస్తు టెండర్లలో తెలుపవలెను.

పైన సంతకంచేసినవారికి టెండర్లు 30 జూన్ 1952 న గంటల వరకు లేక అంతకుపూర్వం అందవలెను.

రూ. 2/-/- చెల్లించినచో టెండరుఫారాలు చీఫ్ కాంట్రోల్ ఆఫీసరు, సివిల్ సప్లయిస్ స్టేషన్‌రోడ్ నాంపల్లి నుండి పొందవచ్చును.

సివిల్‌సప్లైస్ కమీషనర్ పక్షాన

[బార్దానా సెక్షన్]

నేటి రాత్రి నేటి రాత్రి

అజిత్ పిక్చర్స్ వారి

'వీర అర్జున్'

ఇదివరకు కర్ణానందముగా వింటిరి.

తారలు:- త్రిలోక్‌కపూర్, నిరూపరాయ్, మహీపాల్, వసంతరావు పహల్వాన్, మెహతాబ్ అమీర్‌కర్నాటకి.

ప్యాలెస్ — హయిద్రాబాదు.

ఆట సమయములు మామూలే.

[EDIN]

Edited Printed and Published by N. Narotham Reddy at the Gulbarga Publications Limited, [illegible] Kitabgunj [illegible]

మాజీ సైనికులకు వృత్తిశిక్షణ

హయిద్రాబాదు, జూన్ 23

మాజీ సైనికులకు పాంకేతిక, వృత్తి విద్యలలో శిక్షణ నిచ్చుటకై హయిదరాబాదు సర్వేయర్ల యజమానుల సంఘపు ప్రధాన కార్యదర్శి తలపెట్టిన ప్రణాళికను ఎస్పిరిస్టేటర్ కమిటీవారు మంజూరు చేశారు.

మాజీసైనికులు అక్కరకుంచేవృత్తి వ్యాపారాలు నేర్చుకొని తమ జీవితాన్ని గడపడానికి సంగారెడ్డి వృత్తి, పారిశ్రామిక పాంకేతిక విద్యలలో శిక్షణ సౌకర్యాలను కలుగజేయడమే ఈ ప్రణాళిక యొక్క ముఖ్యోద్దేశం. శిక్షణ పొందడానికి హయిదరాబాదు సైన్యానికి చెందిన మాజీ సైనికులకు కూడా అర్హతలు ఉన్నవి.

ప్రణాళిక క్రింద సరియేటా 50 మంది మాజీసైనికులు పొవ్వున 10వ్వేల కాలంవరకు శిక్షణ ఇవ్వబడుతుంది. శిక్షణ కాలంలో ప్రతి అభ్యర్థికి నెల 1 కి 25 రూ. ల ఇవ్వబడతాయి.

మాజీ సైనికులపై ఆధార పడిఉన్న 15 మంది ఇరవయ్యేళ్లవుల్లకు కూడా ప్రతి యేటా శిక్షణ ఇవ్వబడుతుంది. అటువంటి వారికి శిక్షణకాలంలో తలకు 20 రూ. లు ఇవ్వబడతాయి.

శిక్షణ పొందుటకు గల అభ్యర్థులకు (మాజీ సైనికులు, వారిపై ఆధార పడి ఉన్న వారు) భోజన వసతి, సౌకర్యాలను కలుగజేసేందుకై పొదీనా 5,000 రూ. లు ప్రత్యేకంవి బడినవి.

తొలిదనుక్షేత్రపరచుచూవారు విద్యార్థి ఉచిత వేతనాలను కేటాయిస్తుంది.

1. రీజియనల్ డైరెక్టర్ రీసెర్చి లైబ్రరీ, ఎంప్లాయిమెంటు(అధ్యక్షుడు సమాచార కర్త.) 2. విద్యాశాఖ డిప్యూటీ డైరెక్టర్ (సభ్యుడు) 3. పాంకేతిక వృత్తి విద్యాశాఖ ప్రత్యేకాధికారి (సభ్యుడు) 4. రక్షణ సర్వీసుల ప్రతినిధి (సభ్యుడు) 5. సెంట్రల్ సోల్జర్స్ బోర్డు ప్రతినిధి (సభ్యుడు).

శిక్షణ నిచ్చే సంస్థలకు అనుబంధంగా ఉన్న వసతి గృహాలలో తెలివి చేటులతో శిక్షణకుంటున్న అర్హులైన అభ్యర్థులకు పై ఉపసంఘం హాస్టలు ఖర్చులు చెల్లించే విషయాన్ని కూడా నిర్ణయిస్తుంది. ఒకవేళ అటువంటి వసతి గృహాలు లేకపోతే అక్కడ విద్యార్థులకు ఇతర వసతిగృహాలలో స్థానం చేకూర్చి పెట్టడానికి కమిటీయే తగు ఏర్పాట్లు చేస్తుంది. జిల్లాలలో ఇటువంటి ఏర్పాటు ప్రభుత్వం స్వయంగా అక్కడి విద్యార్థులకు భోజన, వసతి ఖర్చులనిమిత్తై ఒక్కొక్కరికి 30 రూ. లు ఇవ్వబడుతాయి.

అమెరికా ప్రెసిడెంటు నామినేషన్

డివ్వర్, జూన్ 18

జూలైలో జరిగే రిపబ్లికన్ పార్టీ సమావేశంలో అమెరికా అధ్యక్ష పదవికి కావించబడే నామినేషన్లలో తనకు ప్రత్యర్థిగా నిల్చిన సెనేటర్ టాఫ్‌ను తాను గెలవగలుగుతున్న విశ్వాసాన్ని జనరల్ ఐసెన్‌హోవర్ శనివారం పత్రికా విలేఖరులతో ప్రకంగిస్తూవెలిబుచ్చారు.

సెనేటర్ టాఫ్ అభిప్రాయాలకూ, తన అభిప్రాయాలకు వైదేశికవిధానం సందర్భంలో చేతం గోవరస్తున్నదని కూడా ఐసెన్‌హోవర్ అన్నాడు.

వ్యాయామశాల తిరిగి ప్రారంభం

హయిద్రాబాదు, జూన్ 20

కొంత వెలవుల అనంతరం శ్రీ హనుమాన్ వ్యాయామశాల నేటినుండి తిరిగి పనిచేస్తున్నది- శారీరక వ్యాయామ అభ్యాసాలను నేర్పుతారు. యోగ ఆసనాలు, లాఠీ, రెజిలింగ్ (కుస్తీ), బరువుఎత్తుట, యం కా భారతదేశ పల్లెటూరి దేశాల ఆటలకు ఏర్పాటులు జరుగును.

ఆరోగ్యమే మహాభాగ్యం గనుక, ఆరోగ్యం ప్రతివారికి అవసరం గనుక, ఆరోగ్యానికి వ్యాయామం అవసరం గనుక తలిదండ్రులు తమ పిల్లలను ఈ వ్యాయామ తరగతులకు పంపించటం ఉత్తమం.

మద్రాసు ప్రభుత్వంతో సహకారం

హయిద్రాబాదు, జూన్ 22

మద్యనిషేధ విధానంలో మద్రాసు ప్రభుత్వంతో సహకరించడానికి గాను బళ్లారి, కర్నూలుజిల్లాల సరిహద్దులలో కల్లుదుకాణాల సంఖ్యను తగ్గించడానికి హయిద్రాబాదు ప్రభుత్వము పూనుకొంటున్నది.

ఆదిమోకాంటాక్టమ్

హైదరాబాద్

జూన్ 25 నుండి శుక్రవారం

7.00 తెలుగువార్తలు 7-15ఎం. భారతీబాయి: వీణ 7-45 పాటలు: బి ఎం. బడ్గాచార్యతో డి 8.00 ఆంగ్ల మున వార్తలు 8-15 భజన: అరీఫ్ బషీర్ 8.25 భజన్ అపాపే: కమలాబాయ్ పోతదార్ 3-40 కాంటాక్ట్: ఎం. రాయన్న 8-50 భజన: అరీఫ్ బషీర్ 9.00 ఉర్దూలో వార్తలు 9.15 ప్రసార సమాప్తి, 12.30 మధ్యాహ్న భజన్ (శ) 12.55 మధ్యాహ్నమున వార్తలు 1-00 జాతీయ రాగం (శ) 1-10 సంగీత మున (శ) 1-30 ఆంగ్లమున వార్తలు 1-40 ఆకా. బాలమురళి (శ) 1-50 తెలుగు మున వార్తలు 2-00 ప్రసార సమాప్తి. 5-30 ఆకా బుజ్జాయి-పిల్లల కార్యక్రమము 6.00ఆంగ్లమున వార్తలు 6-10 స్థానిక ప్రకటనలు 6-15 భజన్ పల్లవి: కమలాబాయ్ పోతదార్ 6-30 జయదేవకీర్తనలు: పిలలి కాదేవి 6-45 గ్రామసీమ గాంధీజీ సుభాషితాలు ప్రబోధకం (శ) వి శేషాలు మార్కెట్ ధరలు, వాతావరణము 7.00 తెలుగు వార్తలు 7 15 గ్రామసీమ స్త్రీల కార్యక్రమము అప్పగింతలు నాటిక రచన: సుమనూరిక్యం పరిపాలకుడు జయతు: నీ(శ) బాపూజీ (జానపద) పద్యపఠనము భారతీరత్నాకరాంబ 7.45 కన్నడమున వార్తలు 8.00 ఉర్దూలో వార్తలు 8-15 ప్రసంగం 8.30 ఎం. భారతీబాయి: వీణ 9.00 ఆంగ్లమున వార్తలు 9-15 హిందీలో వార్తలు 9.30 గోళా - ఎ. ఆఫీయత్ నాటిక (ఉర్దూ) రచన: డాక్టర్ రఫీద్ జహాన్ 10.00 భజన్ అరాధన: కమలాబాయ్ పోతదార్ 10-15 ప్రసార సమాప్తి.

గఫర్ ఖాన్‌ను విడుదల చేయండి

కడప నాయకులు.

ను గురువుల అభ్యర్థన

బాగ్దాద్, జూన్ 18

సరిహద్దు నాయకుడు ఖాన్ అబ్దుల్ గఫర్ ఖాన్‌ను విడుదల కావించి స్వతంత్ర్యాన్ని కాపాడవలసిందిగా ఆరబ్ నాయకులు ఇరాక్ ప్రధాని నూరీ సయీద్, ప్రధానిని కోరారు.

ఖాన్ అబ్దుల్ గఫర్ ఖాన్ ఎట్టివిధా [illegible] పాకిస్థాన్ ప్రభుత్వపు ఆదేశాలపైనుండి జైలులో ఉంచబడ్డాడు. అతని దిటవైన కారణంగా ఆరోగ్యం చాలా బాగా చెడిపోతున్నదని ఆ పెషావర్ నుండివార్తలు చేరుతున్నాయి.

నేపాల్ బాల భటోద్యమం

రాజు త్రిభువన్‌చే ప్రారంభోత్సవం

ఖాట్మండు, జూన్ 19

నేపాల్ చరిత్రలో మొట్టమొదటి సారిగా గత పాయింత్రం 'నిరయాన హిట్టి' (రాజభవనం)లో నేపాల్‌రాజు త్రిభువన్‌చే బాలభటసంఘం ప్రారంభోత్సవం జరుపబడింది.

12 సంవత్సరాల వయస్సుల ఒక భారతీయ బాలభటుడు రాజు త్రిభువన్‌కు బాడ్జి, రూమాలుయిచ్చి మొట్టమొదటి బాలభటుడుగాను, బాలభటోద్యమ పోషకుడుగాను ప్రకటించాడు.

హిందీ విశారద విద్యాలయం

హయిదరాబాదు, జూన్ 22

హయిదరాబాదు హిందీ ప్రచార సభ కార్యదర్శి శ్రీ వి. ఆంజనేయశర్మ ఈక్రింది ప్రకటన చేశారు.

'జూలై 1వతేదీనుండి సికింద్రాబాదులో హిందీవిశారద విద్యాలయం ప్రారంభింపబడుచున్నది. ఈ విద్యాలయంలో సాయంత్రం 6 గంటలనుండి 9 గంటల వరకు తరగతులు జరుగుతాయి. దక్షిణ భారత హిందీ ప్రచార సభవారి రాష్ట్రభాష పరీక్షగాని, దీనితో సమానమైన హిందీ పరీక్షగాని, హిందీలో ఇంటర్మీడియట్ గాని: లేదా ఏవిధమయిన టైప్‌రైటింగ్ లేకపోయినా సరియైన హిందీ భాషాజ్ఞానం కలిగినవారుగాని ప్రవేశించేందు ఒక పరీక్షకు కూర్చుండవలెను. తరగతులు 15-2-1953వరకు ఉంటుంది.

'విశారద 28 తేదీలోపల హయిద్రాబాద్ హిందీ ప్రచారసభ, 12 మహబూబ్ మన్షన్, బాంబాగ్ హయిద్రాబాద్ చిరునామాకు వ్రాయవలెను.''

బ్లాక్ మార్కెటు నేరానికి శిక్ష

వోల్కస్ సీపాను కంట్రోలు ధర కంటె ఎక్కువ ధరకు అమ్మినందుకు నికింద్రాబాదు మార్కెటు కోర్టు కడ్డగల మదర్సా ట్రస్టు యజమాని శ్రీ అంజయ్య కల్లు వెంకట రామయ్యకు నికింద్రాబాదు మున్సిఫ్ మేజిస్ట్రేట్ రూ. 35 ల జరిమానా విధించారు. జరిమానా చెల్లించని పక్షంలో మూడు వారాల కఠిన కైదుశిక్ష అనుభవించాల్సివుంటుంది.

సెంట్రల్ రైల్వే

రైల్వే డాక్యుమెంటుల నష్టం

ఈక్రింది డాక్యుమెంటులు ఉదాహృతస్టేషనులలో పోయినట్లు లేక కనపడనట్లు తెలుస్తున్నది. వాటిని చట్టరహితంగా ఉపయోగించకూడదని ప్రజ హెచ్చరించబడుతున్నది.

(1) జాల్‌ఫేరా- లోకల్ గూడ్స్ "టుపే" బుక్ నెం- 7226; రికార్డు రసీదు మరియు ఇన్‌వాయిస్‌ఫాయిల్ ఫోలియో నెం లు 90 మరియు 100. (2) దేవరాయి. ఫారిన్ గూడ్స్ "టుపే" బుక్ సంఖ్య 4779; రికార్డు ఫాయిల్ ఫోలియో నెం 72. (3) ఢిల్లీ (చాందనీచౌక్)- ఫారిన్ గూడ్స్ "టుపే" బుక్ నెం: 1920; థ్రూ అండ్ జంక్షన్ ఇన్‌వాయిస్ ఆఫ్ ఫోలియో నెం. 100; (4) థ్రూ సీ- ఫారిన్ గూడ్స్ "పెయిడ్" బుక్ నెం: 9693; రసీదు జంక్షన్ యీ థ్రూ ఇన్‌వాయిస్ ఫాయిలు ఆఫ్ ఫోలియో నెం. 40 మరియు రికార్డు ఫాయిల్ ఫోలియో నెం; 41-

కావలెను

ఫౌంటెన్ పెన్నులు, బైనోకులర్ మరియు గడియారాలను కమీషన్‌మీద లేక నెల 1 కి రూ.300/- నుంచి రూ.800/- ల వేతనంపై అమ్మకానికి ఏజంటులు కావలెను- ఉచితమైన శాంపిల్స్‌కు ఏజన్సీ షరతులకు వ్రాయండి-

Venus Ageneies (India),
Saddar Bazar (G. P. H.)
DELHI 6.

ప్రకటన

మూసారాంబాగ్ ప్రక్కన తీగలగూడెంలో హనుమాన్ దేవాలయం ప్రక్కన కావు గండయ్యగారి ఇల్లు అమ్మనున్నారు. ఈయింటి నెం.ఐ.ఎస్. 19-177. ఈ అమ్మకం విషయమై ఎవరికైనా అభ్యంతరం వున్నచో నేటినుంచి ఎనిమిది రోజులలోగా తెలుపవలెను. ఆ తరువాత మేము బాధ్యులము కాము.

ఇట్లు
చింతమడక కిష్టయ్య
చుడిబజారు, ఘాస్‌మండి.

24-6-52
హయిద్రాబాదు.

చూడండి!

రాయలు అందుకో వారిచే ప్రచురించబడిన "వీరగాథలు" "రాణా ప్రతాపుడు" అను పుస్తకములకు మేము ఏజన్సీ తీసికొనియున్నాము- ఇవి కరీంనగరు, నిజామాబాదు ఆదిలాబాదు, బీదరు, మహబూబు నగరు, నల్గొండ, వరంగల్ మొదలైనజిల్లాలకు చెందిన బడులలో 5 వ తరగతికి, 8 వ తరగతికిని పాఠ్య గ్రంథములుగా నియమింపబడినవి. ఇవి మావద్ద సమృద్ధిగానున్నవి. మొత్తముగా దేప్పించుకొనువారికి మంచి కమీషన్ ఇత్తుము దయచేసి మాకు త్వరగా వ్రాయండి.

మరిపల్లి శంకరయ్య,
3128 కింగ్స్‌వే, సికింద్రాబాదు.

ముఖ్యమంత్రి ఢిల్లీ ప్రయాణం

హయిదరాబాదు, జూన్ 22

ముఖ్యమంత్రి శ్రీ బూర్గుల రామకృష్ణరావుగారు హయిదరాబాద్ ప్రదేశ్ కాంగ్రెస్ అధ్యక్షుడు స్వామీ రామానందతీర్థ నేడు విమానంలో కొత్తఢిల్లీ పయనమయ్యారు.

భారతప్రధాని పండిత్ జవహర్లాల్ నెహ్రూ రావలసిందిగా టెలిగ్రాం యిచ్చినందువలననే ఈ యాత్రలు ఢిల్లీ బయలుదేరినారని తెలుస్తున్నది.

శ్రీ రామకృష్ణరావుగారు తిరిగి హయిద్రాబాదుకు రేపువస్తారు.

"భారత సేవక సమాజం"

న్యూఢిల్లీ, జూన్ 28

రాజకీయ సంబంధం లేకుండా దేశసేవ చేయడానికి "భారత్ సేవక సమాజ్" అనే పాంఘిక సంస్థను త్వరలో స్థాపించుటకు ప్లానింగ్ కమీషన్ నిర్ణయించినట్లు తెలుస్తున్నది.

కుల, మత, రాజకీయ తత్వాలు లేకుండా స్వచ్ఛందులైనవారు సభ్యులుగా చేరవచ్చును. ఈసంస్థ వివరాలు ప్లానింగ్ కమీషన్ చే ఒక కరపత్రంలో ప్రకటింపబడినవి. దానికి వ్రధాని నెహ్రూ పీఠిక వ్రాశారు.

తొమ్మిది ఎస్టేట్ల విలీన[illegible]

పూనా, [illegible]

బీహార్ భూసంస్కరణల చట్టాన్ని అనుసరించి రాష్ట్ర ప్రభుత్వం తొమ్మిదిఎస్టేట్లనుచరి కొత్తగా కలుపుకొన్నది.

బీహార్ ప్రభుత్వం విలీనం చేసుకొన్న ఎస్టేట్లు నీవనగాజాగ్యాఎస్టేటు, నిరాజా రఘునందన ప్రసాద్ స్టాఎస్టేటు, నదీహగంజ్ ఎస్టేటు, తేజాపూరు ఎస్టేటు, సుల్తాన్‌పూరుఎస్టేటు, మోల్డ్వాదఎస్టేటు, చోటీకర్హీ అర్యాంఎస్టేటు, (ఇవన్నీపూర్ణియా జిల్లాలోనివి) తుండీఎస్టేటు.

బొంబాయి టాకీసు వారి అద్భుత చిత్రరాజం.

ప్రతి చోట ప్రజలను ఉర్రూతలూగిస్తున్నది.

నేటి రాత్రి

'మహా'

అతిమనోజ్ఞమై వినోదమివ్వగల అద్భుత చిత్రం.
స్త్రీలు, పురుషులు, పిల్లలు, పెద్దలు అందరూ చూడదగినది.
ఇందులో మీరు చూడవలసింది, ఆలోచించవలసింది, చాలా ఉంది.
తల్లి తన హృదయాన్ని విప్పి మీ ముందు వుంచుతుంది.

డైరెక్టర్: బిమల్ రాయ్

నటీనటులు: శ్యామా, భారత్ భూషన్, లీలాచిట్నిస్, మంజు వగైరా,

జమజుద్ మహల్ ★ సెలెక్టు ★ మనోహర్

హయిద్రాబాదు హయిద్రాబాదు సికింద్రాబాదు

ప్రతిరోజు మ్యాటినీ పగలు 3-30 గంటలకు చూపబడును

మా పోషకులందరికీ ఈద్ అభినందనలు

సినీ ప్రపంచానికే జిగేల్!

మిరుమిట్లు గొలుపుతూ ..... అందరి మన్ననలు పొందుతున్న...

వైజయంతి మాల

ఎ. వి. యం. వారి 'బహార్'

లో ప్రేక్షకుల మనస్సులకు గిలిగింతలు పెడ్తూంది.

కరన్‌దివాన్, ప్రాన్, సుందర్, పద్మినీ వగైరాలు ఇతర తారాగణం.

తాజ్‌మహల్ పిక్చర్ ప్యాలెస్

మల్లేపల్లి ఫోన్ నెం. 5173 హైద్రాబాదు.

ఈ క్రింది ప్రదేశాలలో "ఈద్"కు విడుదల.

2. శ్రీనివాస్ టాకీస్	—	మాన్వల్	8 వ వారం.
3. రాయల్ టాకీస్	—	భీర్	,,
4. గుల్జార్ టాకీస్	—	ఎం. బీదర్	,,
5. ఫిరోజ్ టాకీస్	—	సైయులు	10 వ వారం
6. న్యూఆప్షక్ టాకీస్	—	దేగ్లూర్	8 వ వారం
7. తాజ్‌మహల్ టాకీస్	—	ఉస్మానాబాద్	,,
8. వెంకటేశ్వర టాకీస్	—	నల్గొండ	,,
9. రాజేశ్రీ టాకీస్	—	జనగామ	,,
10. భారత్ టాకీస్	—	కరీంనగర్	,,
11. నాగేశ్వర్ టాకీస్	—	కొత్తగూడెం	,,

ప్రదర్శనంలోవున్న మా ఇతర బాక్సు ఆఫీసు హిట్టులు

1. రమేష్ టాకీస్	నిజామాబాదు	సాథి
2. ఫిరోజ్ టాకీస్	పర్భని	,,
3. జైభారత్ టాకీస్	బొరంగాబాదు	,,
1. జయభారత్ టాకీస్	వరంగల్	బరీబహూ
2. ప్రేం టాకీస్	గుల్బర్గా	,,
3. వెంకటేశ్వర టాకీసు	చెన్నూరు	చంద్రలేఖ
4. జవాహర్ టాకీసు	హుమ్నాబాదు	,,
5. లక్ష్మి టాకీసు	దేవరకొండ	మంగళ (హిందీ)
6. జైహింద్ టాకీసు	సూర్యాపేట	,,
7. మనోరంజన్ టాకీసు	శంకరంపేట	నిషాన్
8. క్రిష్ణా టాకీసు	హింగోలి	ప్యార్
9. గ్రాండ్ టాకీసు	ఆదిలాబాదు	ఛోటీభాబి
10 తాజ్‌మహల్ టాకీసు	హయిద్రాబాదు	లైలా మజ్ను (స్పెషల్ షోలు)
11. రాహత్‌మహల్ టాకీసు	హయిద్రాబాదు	

త్వరలో విడుదల:—

1. రాబోవు జెమినీవారి (?) (2) సంస్కార్ (3) ఫుట్‌పాతీ.

(రాజశ్రీ రిలీజ్)